



PREFEITURA MUNICIPAL DE ITAPUÃ DO OESTE  
GABINETE

---

**LEI MUNICIPAL Nº720/2019**

**ESTIMA A RECEITA E FIXA A DESPESA DO  
MUNICÍPIO DE ITAPUÃ DO OESTE PARA O  
EXERCÍCIO FINANCEIRO DE 2020 E DA OUTRAS  
PROVIDÊNCIAS.**

**O PREFEITO DO MUNICÍPIO DE ITAPUÃ DO OESTE,**  
usando da atribuição que lhe é conferida no Artigo 65 da Lei Orgânica do Município de  
Itapuã do Oeste,

**FAZ SABER** que a **Câmara do Município de Itapuã do  
Oeste** aprovou e ele sanciona a seguinte Lei:

**TÍTULO I  
DAS DISPOSIÇÕES COMUNS**

**Art. 1º** - O Orçamento Geral do Município de Itapuã do oeste,  
para o exercício financeiro de 2020, estima a Receita e Fixa a Despesa em R\$  
26.095.383,00, (vinte e seis milhões, noventa e cinco mil e trezentos e oitenta e três reais)  
discriminado em conformidade com os Anexos, da Lei Federal 4.320/64,  
compreendendo.

**I.** O Orçamento Fiscal, referente aos Poderes do  
Município, seus fundos, órgão e entidades da Administração Direta e Indireta;

**II.** O Orçamento da Seguridade Social, abrangendo todas  
as entidades e órgãos vinculados, da Administração Municipal Direta e Indireta, bem  
como os Fundos instituídos e mantidos pelo Poder Público.

**TITULO II  
DOS ORÇAMENTOS FISCAIS E DA SEGURIDADE SOCIAL**

**CAPITULO I  
DA ESTIMATIVA DA RECEITA  
Da Receita Total**



PREFEITURA MUNICIPAL DE ITAPUÃ DO OESTE  
GABINETE

---

**Art. 2º** - A Receita Orçamentária, a preços correntes e conforme a legislação tributária vigente é estimada no mesmo valor da Despesa Total, em **R\$ 26.095.383,00, (vinte e seis milhões, noventa e cinco mil e trezentos e oitenta e três reais).**

I. O Orçamento Fiscal em **R\$ 24.054.552,70 (vinte e quatro milhões quinhentos e cinquenta e quatro mil cinquenta e dois reais e setenta centavos).**

II. O Orçamento da Seguridade Social em **R\$ 2.040.830,30 (dois milhões e quarenta mil oitocentos e trinta reais e trinta centavos).**

**Art. 3º** - A Receita será realizada mediante a arrecadação dos tributos, rendas, transferências e outras receitas correntes e de capital, na forma da legislação em vigor e das especificações constantes no Anexo II, da Lei Federal 4.320/64, com o seguinte desdobramento:

**Art. 4º** - As receitas decorrentes da arrecadação de tributos, contribuições, transferências e de outras receitas previstas na legislação vigente estão discriminadas e estimadas nos anexos desta lei.

I – O Orçamento Fiscal, referente aos Poderes do Município, seus fundos, órgãos e entidades da Administração Direta e Indireta;

II – O Orçamento da Seguridade Social, abrangendo todas as entidades e órgãos a ele vinculados, da Administração Municipal Direta e Indireta, bem como os fundos instituídos e mantidos pelo Poder Público;

III – O Orçamento de Investimento, do Município direta ou indiretamente, detém parte do capital social.

**CAPITULO II**  
**DA FIXAÇÃO DA DESPESA**  
**Da Despesa Total**

**Art. 5º** - A despesa Orçamentária, no mesmo valor da Receita Orçamentária, é fixada em **R\$ 26.095.383,00, (vinte e seis milhões, noventa e cinco mil e trezentos e oitenta e três reais),** desdobradas nos seguintes agregados:



**PREFEITURA MUNICIPAL DE ITAPUÃ DO OESTE**  
**GABINETE**

---

I. E será realizada segundo os Anexos constante da Lei Federal nº 4.320/64, e o demonstrativo da despesa por função e sub-função, conforme a Portaria nº 42, do Ministério do Planejamento, Orçamento e Gestão, que apresentam o seguinte desdobramento.

II. O Orçamento Fiscal em **R\$ 19.553.052,65 (dezenove milhões quinhentos e cinquenta e dois mil cinquenta e dois reais e sessenta e cinco centavos)**.

III. O Orçamento da Seguridade Social em **R\$ 6.542.330,35 (e quarenta mil oitocentos e trinta reais e trinta centavos)**.

**Art. 6º** - estão plenamente assegurados recursos para investimento em fase de execução em conformidade com a Lei nº 702 de 11 de Julho de 2019, que dispõe sobre as Diretrizes Orçamentárias para o Exercício de 2020, além de 0,27% das despesas para Reserva de Contingência.

**CAPITULO III**  
**DA DISTRIBUIÇÃO DA DESPESA POR ORGÃO**

**Art. 7º** As despesas total, fixadas por categoria econômica estão discriminadas e estimadas nos anexo II desta lei.

**CAPITULO IV**  
**DA AUTORIZAÇÃO PARA ABERTURA DE CRÉDITO**

**Art. 8º** - Fica o Chefe do Poder Executivo Municipal autorizado a abrir créditos adicionais suplementares, por Decreto, nos termos do que dispõe o inciso I, do artigo 7º, da Lei Federal Nº 4.320, de 17 de março de 1964, para as Administrações Direta, Indireta e seus Fundos Municipais, até o limite de 20% (vinte por cento) do total do orçamento previstos no caput do artigo 1º, desta Lei, para reforçar dotações que se tornarem insuficientes neste orçamento.

**Art. 9º** - Ficam autorizados as Poderes Executivo e Legislativo do Município, a promoverem no âmbito de seus Órgãos, alterações orçamentárias, na forma de remanejamentos, transposições e transferências.

§ 1º Consideram-se para fins desse artigo as seguintes definições:



PREFEITURA MUNICIPAL DE ITAPUÃ DO OESTE  
GABINETE

- I) **Remanejamentos** são realocações na organização de um ente público, com destinação de recursos de um órgão para outro;
- II) **Transposições** são realocações no âmbito dos programas de trabalho, dentro do mesmo órgão;
- III) **Transferências** são realocações de recursos entre as categorias econômicas de despesas, dentro do mesmo órgão e do mesmo programa de trabalho;

§ 2º As alterações de que trata o caput deste artigo, serão feitas por Portaria do Órgão de Planejamento no âmbito do Poder Executivo e por Decreto da Mesa Diretora no Âmbito do Poder Legislativo.

**Art. 10º** – Fica autorizado ao Setor de Planejamento a Promover a Revisão Automática do PPA e da LDO quando promovido as Alterações Orçamentárias com base nesta lei.

Parágrafo único - Fica o Chefe do Poder Executivo Municipal autorizado a criar projetos/atividades e seus respectivos elementos de despesas para atender os créditos adicionais suplementares ou especiais, por Decreto, nos termos do que dispõe o inciso I e II, do artigo 43º, da Lei Federal Nº 4.320, de 17 de março de 1964 provenientes de recebimento de convênios ou superávit financeiro vinculado, até o limite de cada convênio e ou repasse voluntário incluindo a contrapartida do município, firmados entre a esfera federal e estadual.

**Art. 11º** - Ficam excluídos do limite do *caput*, do artigo 8º, desta Lei, os créditos adicionais suplementares:

I - abertos com recursos da Reserva de Contingência, em conformidade com o disposto no artigo 5º, III, "b", da Lei Complementar Federal Nº 101, de 04 de maio de 2000;

II - destinados a suprir insuficiências nas dotações referentes ao serviço da dívida pública;

III - destinados a suprir insuficiências nas dotações referentes ao pagamento de precatórios judiciais;

IV - destinados a suprir insuficiências nas dotações dos Fundos Especiais decorrentes do recebimento de recursos extraordinários;



**PREFEITURA MUNICIPAL DE ITAPUÃ DO OESTE**  
**GABINETE**

---

V - destinados a suprir insuficiências nas dotações de pessoal, autorizada à redistribuição prevista no artigo 66, parágrafo único, da Lei Federal Nº 4.320, de 17 de março de 1964;

VI - destinados à suplementação, por conta do excesso de arrecadação, as dotações de despesas destinadas a atender dispêndios de convênio apurados pela diferença entre o valor previsto e valor recebido;

**TITULO III**

**DAS DISPOSIÇÕES FINAIS**

**Art. 12º** - Fica o Chefe do Poder Executivo autorizado a contratar operações de créditos por antecipação da receita, com a finalidade de manter o equilíbrio orçamentário-financeiros do Município observados os preceitos legais aplicáveis à matéria, inclusive os mencionados nos artigos 32 e 38 da Lei Complementar Federal nº 101, de 04 de maio de 2000. Com garantia da Cota Parte do Fundo de Participação dos Municípios, Cota Parte do Imposto de Circulação de Mercadorias e Serviços ou de outras fontes de recursos próprios do Tesouro Municipal.

**Art. 13º** - Os recursos consignados à conta da reserva de Contingência, previstos nesta Lei, somente poderão ser utilizados para suplementação de despesas relativas a:

- I – Investimentos;
- II – Pessoal e Encargos Sociais;
- III – Refinanciamento da Dívida Interna e Externa
- IV – Sentenças Judiciais.

**Art. 14º** - Fica o Chefe do Poder Executivo autorizado a firmar convenio com Entidades da Administração Direta, Indireta constituídas pelas Autarquias, Fundações, Fundos, Empresas Públicas e Sociedades de Economia Mista.

**Art. 15º** - Fica o Chefe do Poder Executivo autorizado a atualizar a Lei Orçamentária Anual-LOA, especialmente no que se refere a ações e metas física assegurada a integridade dos programas de governo.



PREFEITURA MUNICIPAL DE ITAPUÃ DO OESTE  
GABINETE

---

**Art. 16º** - As ações prioritárias e as respectivas metas da administração pública municipal para o exercício financeiro de 2020, previstas na Lei de Diretrizes Orçamentárias, estão especificados aos anexos desta Lei.

**Art. 17º** - Em decorrência das mudanças na contabilidade aplicada ao setor público, instituídas pela Secretaria do Tesouro Nacional e pelo Tribunal de Contas de Rondônia, fica o executivo municipal autorizado a:

I – adequar às naturezas de despesa e fontes de recurso conforme reestruturação promovida pelo Tribunal de Contas do Estado de Rondônia;

II – adequar à numeração dos órgãos e unidades orçamentárias conforme normas do Tribunal de Contas do Estado de Rondônia;

III – adequar às contas de receita conforme as fontes de recurso e de acordo com o plano de contas emitido pela Secretaria do Tesouro Nacional (STN) e pelo Tribunal de Contas do Estado de Rondônia;

IV – adequar os programas de trabalho conforme as fontes de recurso, no anexo “Quadro de Detalhamento da Despesa”.

*Parágrafo único* - As modificações descritas no caput deste artigo não implicarão a alteração das receitas e despesas aprovadas por esta Lei.

**Art. 18º** - Esta lei entrará em vigor na data de sua publicação, surtindo seus efeitos a partir de 01 de janeiro de 2020.

Itapuã do Oeste - RO, 19 de Dezembro de 2019.

MOISÉS GARCIA CAVALHEIRO  
PREFEITO



PREFEITURA MUNICIPAL DE ITAPUÃ DO OESTE  
GABINETE

ANEXO I

DEMONSTRATIVO DA RECEITA POR CATEGORIA ECONÔMICA			
CÓDIGO	CATEGORIA ECONÔMICA	TOTAL	%
<b>1000.00.00</b>	<b>RECEITAS CORRENTES (1)</b>	<b>R\$ 28.963.136,56</b>	
1110.00.00	Imposto, taxas e contribuição de melhoria.	R\$ 2.735.555,04	10,4829
1200.00.00	Receita de Contribuição	R\$ 200.000,00	0,7664
1300.00.00	Receita Patrimonial	R\$ 139.642,32	0,5351
1600.00.00	Receita de Serviços	R\$ 105,00	0,0004
1700.00.00	Transferências Correntes	R\$ 25.880.709,47	99,177
1900.00.00	Outras Receitas Correntes	R\$ 7.724,73	0,0296
<b>2000.00.00</b>	<b>RECEITAS DE CAPITAL (2)</b>	<b>R\$ 0,00</b>	<b>-</b>
2200.00.00	Alienação de Bens	R\$ -	-
2400.00.00	Transferência de Capital	R\$ 0,00	-
<b>9000.00.00</b>	<b>DEDUÇÕES DA RECEITA (3)</b>	<b>R\$ (2.867.735,56)</b>	<b>10,98</b>
9500.00.00	Deduções do FUNDEB	R\$ ( 2.867.735,56)	10,98
<b>RECEITA TOTAL = (1) + (2) - (3)</b>		<b>R\$ 26.095.383,00</b>	<b>100,00</b>



PREFEITURA MUNICIPAL DE ITAPUÃ DO OESTE

GABINETE

ANEXO II

CATEGORIA ECONÔMICA / GRUPO DE DESPESA		PREVISTO 2020	%
<b>DESPESAS CORRENTES (1)</b>		<b>R\$ 24.875.849,06</b>	<b>95,31</b>
3.1	Pessoal e Encargos Sociais	R\$ 15.061.687,60	57,7178
3.2	Juros e Encargos da Dívida	R\$ 5.250,00	0,02001
3.3	Outras Despesas Correntes	R\$ 9.808.911,46	37,5887
<b>DESPESAS DE CAPITAL (2)</b>		<b>R\$ 1.148.199,40</b>	<b>4,4</b>
4.4	Investimentos	R\$ 968.199,40	3,7102
4.6	Amortização da Dívida	R\$ 180.000,00	0,6898
<b>RESERVA DE CONTINGÊNCIA (3)</b>		<b>R\$ 71.334,54</b>	<b>0,2734</b>
9.9	Reserva de Contingência	R\$ 71.334,54	0,2734
<b>DESPESA TOTAL = (1) + (2) + (3)</b>		<b>R\$ 26.095.383,00</b>	<b>100,00</b>





PREFEITURA MUNICIPAL DE ITAPUÃ DO OESTE

GABINETE

ANEXO III

<b>DEMONSTRATIVO DAS DESPESAS POR ÓRGÃO E UNIDADE</b>	
<b>02- 01 - CÂMARA MUNICIPAL</b>	<b>R\$ 1.232.840,27</b>
<b>02- 02 - GABINETE DO PREFEITO</b>	<b>R\$ 713.467,50</b>
<b>02-03 - SEC. MUNIC. DE ADMINISTRAÇÃO E PLANEJAMENTO - SEMAP</b>	<b>R\$ 1.418.610,65</b>
<b>02 04 - SEC. MUNIC. DE OBRAS E SERVIÇOS PÚBLICOS - SEMOSP</b>	<b>R\$ 2.580.093,10</b>
<b>02 05 SEC. MUNIC. DE SAÚDE - SEMSAU</b>	<b>R\$ 5.350.719,60</b>
<b>02 06 - SEC. MUNIC. DE EDUCAÇÃO, CULTURA E ESPORTO - SEMECE.</b>	<b>R\$ 11.084.500,22</b>
<b>02 06.03 - SEC. MUNIC. DE EDUCAÇÃO, CULTURA E ESPORTO - SEMECE- DIFUSÃO DA CULTURA, ESPORTE LAZER E RECREAÇÃO.</b>	<b>R\$ 146.683,50</b>
<b>02 07 - SEC. MUNIC. DE AGRICULTURA E MEIO AMBIENTE - SEMAGRI</b>	<b>R\$ 596.391,62</b>
<b>02 08 - SEC. MUNIC. DE TRABALHO E ASSISTENCIA SOCIAL - SEMTAS</b>	<b>R\$ 1.191.610,01</b>
<b>02 09 - SEC. MUNIC. DE FAZENDA - SEMFAZ</b>	<b>R\$ 1.780.466,53</b>
<b>TOTAL:</b>	<b>R\$ 26.095.383,00</b>

MOISÉS GARCIA CAVALHEIRO  
PREFEITO

**PREFEITURA MUN. ITAPUÃ DO OESTE**

RUA AYRTON SENNA Nº. 1425, CENTRO - CNPJ:63761936/0001-55

Orçamento Programa - Exercício de 2020

**TABELA EXPLICATIVA - EVOLUÇÃO DA RECEITA**

(Inc.III, Art.22º)

Page 1

Codigo	Discriminação	Receita Arrecadada			Receita Prevista	
		2016	2017	2018	2019	2020
1000.00.0.0	RECEITAS CORRENTES					
1100.00.0.0	IMPOSTOS, TAXAS E CONTRIBUIÇÕES DE IMPOSTOS	1.286.804,17	1.071.533,42	1.810.142,58	2.063.286,09	2.735.555,04
1200.00.0.0	CONTRIBUIÇÕES	2.358,45	192.821,05	220.917,23	155.240,00	200.000,00
1300.00.0.0	RECEITA PATRIMONIAL	330.120,29	202.198,36	144.294,11	73.437,64	139.642,32
1600.00.0.0	RECEITA DE SERVIÇOS				100,00	105,00
1700.00.0.0	TRANSFERÊNCIAS CORRENTES	22.139.466,98	21.262.814,96	26.729.022,68	24.914.255,22	25.880.109,47
1900.00.0.0	OUTRAS RECEITAS CORRENTES	156.305,47	304.207,56	4.490.865,52	5.452,12	7.724,73
	Sub Total	23.915.055,36	23.033.575,35	33.395.242,12	27.211.771,07	28.963.136,56
2000.00.0.0	RECEITAS DE CAPITAL					
2200.00.0.0	ALIENAÇÃO DE BENS			325.900,00		
2400.00.0.0	TRANSFERÊNCIAS DE CAPITAL	993.862,06	1.904.627,35	2.925.516,85	370.035,27	
	Sub Total	993.862,06	1.904.627,35	3.251.416,85	370.035,27	0,00
7000.00.0.0	RECEITAS CORRENTES (INTRA)					
	Sub Total	0,00	0,00	0,00	0,00	0,00
9000.00.0.0	(R) DEDUÇÕES DA RECEITA					
9500.00.0.0	(R) DEDUÇÕES DO FUNDEB	-2.393.124,55	-2.296.580,66	-2.786.694,70	-2.816.984,34	-2.867.753,56
	Sub Total	-2.393.124,55	-2.296.580,66	-2.786.694,70	-2.816.984,34	-2.867.753,56
<b>TOTAL</b>		<b>22.515.792,87</b>	<b>22.641.622,04</b>	<b>33.859.964,27</b>	<b>24.764.822,00</b>	<b>26.095.383,00</b>



# PREFEITURA MUN. ITAPUÃ DO OESTE

RUA AYRTON SENNA Nº. 1425, CENTRO - CNPJ:63761936/0001-55

Orçamento Programa - Exercício de 2020

## DEMONSTRATIVO DA RECEITA E DESPESA SEGUNDO AS CATEGORIAS ECONOMICAS

(Inc.II, §1º, Art.2º)

Anexo 01

Page 1

RECEITA	R\$	R\$
RECEITAS CORRENTES		
IMPOSTOS, TAXAS E CONTRIBUIÇÕES DE MELHORIA	2.735.555,23	
CONTRIBUIÇÕES	200.000,00	
RECEITA PATRIMONIAL	139.642,32	
RECEITA DE SERVIÇOS	105,00	
TRANSFERÊNCIAS CORRENTES	25.880.109,47	
OUTRAS RECEITAS CORRENTES	7.724,54	
(R) DEDUÇÕES DO FUNDEB	-2.867.753,56	
<b>SUB TOTAL</b>		<b>26.095.383,00</b>
<b>TOTAL</b>		<b>26.095.383,00</b>
<b>SUPERAVIT DO ORCAMENTO CORRENTE</b>		<b>1.219.533,94</b>
<b>R E S U M O</b>		
RECEITAS CORRENTES	28.963.136,56	
DEDUÇÕES DA RECEITA CORRENTE	-2.867.753,56	
<b>TOTAL DE RECEITAS</b>		<b>26.095.383,00</b>
<b>TOTAL</b>		<b>26.095.383,00</b>

DESPESA	R\$	R\$
DESPESAS CORRENTES		
PESSOAL E ENCARGOS SOCIAIS	15.061.687,60	
JUROS E ENCARGOS DA DIVIDA	5.250,00	
OUTRAS DESPESAS CORRENTES	9.808.911,46	
<b>SUB TOTAL</b>		<b>24.875.849,06</b>
<b>SUPERAVIT DO ORCAMENTO CORRENTE</b>		<b>1.219.533,94</b>
<b>TOTAL</b>		<b>26.095.383,00</b>
DESPESAS DE CAPITAL		
INVESTIMENTOS	968.199,40	
AMORTIZACAO DA DIVIDA	180.000,00	
<b>SUB TOTAL</b>		<b>1.148.199,40</b>
<b>RESERVA DE CONTINGENCIA</b>		<b>71.334,54</b>
<b>TOTAL</b>		<b>1.219.533,94</b>
<b>R E S U M O</b>		
DESPESAS CORRENTES	24.875.849,06	
DESPESAS DE CAPITAL	1.148.199,40	
RESERVA DE CONTINGENCIA E RESERVA DO RPPS	71.334,54	
<b>TOTAL DE DESPESA</b>		<b>26.095.383,00</b>
<b>TOTAL</b>		<b>26.095.383,00</b>



**PREFEITURA MUN. ITAPUÃ DO OESTE**

RUA AYRTON SENNA Nº. 1425, CENTRO - CNPJ:63761936/0001-55

Orçamento Programa - Exercício de 2020

**DEMONSTRATIVO DA RECEITA E DESPESA SEGUNDO AS CATEGORIAS ECONOMICAS**

(Inc.II, §1º, Art.2º)

Anexo 01

Page 2

---

**PREFEITURA MUN. ITAPUÃ DO OESTE**

RUA AYRTON SENNA Nº. 1425, CENTRO - CNPJ:63761936/0001-55

Orçamento Programa - Exercício de 2020

Page 1

**TABELA EXPLICATIVA - RELAÇÃO DE PROJETOS**

Código	Discriminação	Valor
0084	Programa Saude na Escola	11.550,00
0096	Cumprim. de Sent. Judiciais Trans. Julg- Precatórios	175.340,17
0097	Custeio das Atividades Operacionais e Administrativas das Unidades Escolares	572.000,00
0098	Fornecimento e Manutenção de Alimentação Escolar aos Alunos do AEE	6.000,00
0099	Realização de Concurso Publico	130.000,00
Total		894.890,17

**PREFEITURA MUN. ITAPUÃ DO OESTE**

RUA AYRTON SENNA Nº. 1425, CENTRO - CNPJ:63761936/0001-55

Orçamento Programa - Exercício de 2020

Page 1

**TABELA EXPLICATIVA - RELAÇÃO DE ATIVIDADES**

Código	Discriminação	Valor
0001	Remuneração de Pessoal e Encargo Social	6.885.148,62
0002	Custeio das Ativ.Operacionais e Administrativas	2.929.553,91
0003	Gestão de Políticas Tributárias	65.450,00
0004	Pagamento da Divida Fundada	185.250,00
0006	Realização de Convenios Contr. e Outras Transferencias	17.075,00
0007	Urbanização de Praças,Parques,Jardins e avenidas	62.665,31
0008	Manutenção e Implementação de Iluminação Publica	200.000,00
0009	Estação de Tratamento de Agua e Esgoto-ETA	74.000,00
0010	Manutenção e Conservação da Malha Viaria	626.817,50
0011	Ofertar Mecanização Agricola e Correção do Solo	209.141,62
0013	Gestão Em Recilagem e Destinação Final do Lixo Domiciliar	128.000,00
0016	Apoio as Atividades do Conselho Tutelar	26.000,00
0017	Remuneração de Pessoal e Encargos Sociais - Conselho Tutelar	91.395,00
0018	Manutenção dos Conselhos Municipais	8.000,00
0019	BL PSB -Manutenção da Proteção Social Basica - PISO BASICO FIXO	96.734,00
0020	BL PSB -Manutenção dos Benefícios Eventuais	32.769,00
0021	BL PSEMC - Manutenção da Proteção Social Especial de Média Complexidade	106.391,00
0022	BL GBF - Gestão do Programa Bolsa Família e do Cadastro Único	89.326,75
0023	BL GSUAS - Gestão do SUAS	93.000,00
0024	Programa de Proteção aos Direitos da Criança e Adolescentes	14.700,00
0025	Manutenção do Conselho Municipal de Saúde	12.535,85
0026	Aquisição de Medicamentos Farmácia Interna	25.000,00
0028	Implementação das Ações da Saúde Bucal	170.280,00
0029	Remuneração de Pessoal e Encargos Sociais - PACS	754.638,80
0030	Manutenção das Unidades Básicas de Saúde	115.804,03
0031	Manutenção do Hospital de Pequeno Porte - HPP	167.000,00
0032	Manutenção dos Serviços de Transportes	92.195,97
0033	Manut. e Implem. do Atend. Programa Saúde da Família	169.599,55
0034	Capacitação de Servidores e Outros	9.000,00
0035	Aquisição de Material Penso	46.340,00
0036	Incentivo Financ. de Incl. Microcopista	40.500,00
0037	Programa de Melhoria do Acesso e da Qualidade -PMAQ	994.275,50
0038	Implementação de Ações de Patologia Clínica	180.000,88
0039	Implementação de Ações de Radiologia	42.000,00
0040	Aquisição de Medicamentos Farmácia Externa	57.693,00
0041	Manutenção das Atividades da Vigilância Sanitária	12.000,00
0042	Controle de Ativ. Epidemiológicas e Ambientais	600.657,50
0043	Investimentos	7.644,00
0044	Manutenção dos Conselhos	9.885,75
0045	Manutenção e Ampliação da Frota	897.384,81
0046	Fornecimento e Manutenção de Alimentação Escolar aos Alunos das Escolas Municipais do Ensino Fundamental	302.163,98
0047	Manutenção e Coordenação das Atividades do Ensino Fundamental	263.360,00
0050	Construção, Ampliação e Melhoria das Escolas da Rede de Ensino Fundamental	76.335,00
0051	Instituir Programas de Formação Inicial e Continuada dos Profissionais da Educação	107.000,00
0054	Contribuições para Entidades Privadas Sem Fins Lucrativos	120.000,00
0055	Manutenção da Educação Básica - QSE	277.891,46
0056	Manutenção da Frota do Transporte Universitário	280.000,00
0057	Fornecimento e Manutenção de Alimentação Escolar aos Alunos das Escolas Municipais do Ensino Infantil	156.378,72
0058	Manutenção e Coordenação das Atividades do Ensino Infantil - CRECHE	216.298,18
0059	Manutenção e coordenação das atividades do Ensino Infantil - PRÉ	184.595,78
0063	Fornecimento e Manutenção de Alimentação Escolar aos Alunos das Escolas Municipais da Educação de Jovens e Adultos	61.695,50
0064	Manutenção e coordenação das atividades da Educação de Jovens e Adultos - EJA	45.360,00
0070	Apoio, Incentivo a Produção e à Difusão das Manifestações Culturais	92.000,00
0071	Manutenção e Difusão do Esporte, lazer e Recreação	54.683,50
0072	Atendimento ao Fundo de Manut e Desenv da Educ Bás e Valoriz dos Prof da Educ - FUNDEB - Ensino Fundamental - Folha 60%	3.341.173,02

**PREFEITURA MUN. ITAPUÃ DO OESTE**

RUA AYRTON SENNA Nº. 1425, CENTRO - CNPJ:63761936/0001-55

Orçamento Programa - Exercício de 2020

Page 2

**TABELA EXPLICATIVA - RELAÇÃO DE ATIVIDADES**

Código	Discriminação	Valor
0073	Atendimento ao Fundo de Manut e Desenv da Educ Bás e Valoriz dos Prof da Educ - FUNDEB - Ensino Fundamental - Folha 40%	733.016,14
0074	Atendimento ao Fundo de Manut e Desenv da Educ Bás e Valoriz dos Prof da Educ - FUNDEB - Ensino Infantil - Folha 60%	619.936,39
0075	Atendimento ao Fundo de Manut e Desenv da Educ Bás e Valoriz dos Prof da Educ - FUNDEB - Ensino Infantil - Folha 40%	312.102,52
0076	Atendimento ao Fundo de Manut e Desenv da Educ Bás e Valoriz dos Prof da Educ - FUNDEB - Creche - Folha 60%	199.212,73
0077	Atendimento ao Fundo de Manut e Desenv da Educ Bás e Valoriz dos Prof da Educ - FUNDEB - Creche - Folha 40%	146.555,61
0078	Atendimento ao Fundo de Manut e Desenv da Educ Bás e Valoriz dos Prof da Educ - FUNDEB - EJA - Folha 60%	359.707,34
0080	Manutenção do Transporte Escolar - FUNDEB 40%	737.765,97
0083	Implementação Ações de Fisioterapia	96.073,10
Total		25.129.158,29



# PREFEITURA MUN. ITAPUÃ DO OESTE

RUA AYRTON SENNA Nº. 1425, CENTRO - CNPJ:63761936/0001-55

Orçamento Programa - Exercício de 2020

Page 1

## ANÁLISE DE APLICAÇÃO NO ENSINO

RECEITAS RESULTANTE DE IMPOSTOS (Caput do art. 212 da Constituição)	Valor Previsto	Obrig.(30%)
<b>1. RECEITAS DE IMPOSTOS</b>	<b>2.184.216,78</b>	<b>655.265,03</b>
1.1 - Receita Resultante do Imposto sobre a Propriedade Predial e Territorial Urbana - IPTU	334.698,80	100.409,64
1.1.1 - IPTU	138.427,52	41.528,26
1.1.2 - Multas, Juros de Mora, Dívida Ativa e Outros Encargos do IPTU	196.271,28	58.881,38
1.2 - Receitas Resultante do Imposto sobre Transmissão Inter Vivos - ITBI	140.343,22	42.102,97
1.2.1 - ITBI	135.994,38	40.798,31
1.2.2 - Multas, Juros de Mora, Dívida Ativa e Outros Encargos do ITBI	4.348,84	1.304,65
1.3 - Receitas Resultante do Imposto sobre Serviços de Qualquer Natureza - ISS	1.466.829,98	440.048,99
1.3.1 - ISS	1.426.564,00	427.969,20
1.3.2 - Multas, Juros de Mora, Dívida Ativa e Outros Encargos do ISS	40.265,98	12.079,79
1.4 - Receitas Resultante do Imposto de Renda Retido na Fonte - IRRF	242.344,78	72.703,43
<b>2. RECEITAS DE TRANSFERÊNCIAS CONSTITUCIONAIS E LEGAIS</b>	<b>14.838.783,57</b>	<b>4.451.635,07</b>
2.1 - Cota-Parte FPM	7.446.302,03	2.233.890,61
2.1.1 - Parcela referente à CF, art. 159, I alínea b	6.946.302,03	2.083.890,61
2.1.2 - Parcela referente à CF, art. 159, I alínea d	250.000,00	75.000,00
2.1.3 - Parcela referente à CF, art. 159, I alínea e	250.000,00	75.000,00
2.2 - Cota-Parte ICMS	6.599.173,41	1.979.752,02
2.3 - ICMS-Desoneração - L.C. nº87/1996	12.967,50	3.890,25
2.4 - Cota-Parte IPI-Exportação	59.556,53	17.866,96
2.5 - Cota-Parte ITR	9.227,49	2.768,25
2.6 - Cota-Parte IPVA	711.540,86	213.462,26
2.7 - Cota-Parte IOF-Ouro	15,75	4,72
<b>3. TOTAL DA RECEITA DE IMPOSTOS (1+2)</b>	<b>17.023.000,35</b>	<b>5.106.900,11</b>
<b>RECEITAS ADICIONAIS PARA FINANCIAMENTO DO ENSINO</b>	<b>Valor Previsto</b>	<b>Obrig.(100%)</b>
4. RECEITA DA APLICAÇÃO FINANCEIRA DE OUTROS RECURSOS DE IMPOSTOS VINCULADOS AO ENSINO	2.688,00	2.688,00
<b>5. RECEITA DE TRANSFERÊNCIA DO FNDE</b>	<b>599.704,77</b>	<b>599.704,77</b>
5.1 - Transferências do Salário-Educação	289.674,40	289.674,40
5.2 - Transferências Diretas - PDDE	262,50	262,50
5.3 - Transferências Diretas - PNAE	159.561,60	159.561,60
5.4 - Transferências Diretas - PNATE	90.144,55	90.144,55
5.5 - Outras Transferências do FNDE	53.459,32	53.459,32
5.6 - Aplicação Financeira dos Recursos do FNDE	6.602,40	6.602,40
<b>6. RECEITA DE TRANSFERÊNCIAS DE CONVÊNIOS</b>	<b>0,00</b>	<b>0,00</b>
6.1 - Transferências de Convênios	0,00	0,00
6.2 - Aplicação Financeira dos Recursos de Convênios	0,00	0,00
7. RECEITA DE OPERAÇÕES DE CRÉDITO	0,00	0,00
8. OUTRAS RECEITAS PARA FINANCIAMENTO DO ENSINO	0,00	0,00
<b>9. TOTAL DAS OUTRAS RECEITAS ADICIONAIS DO ENSINO (4+5+6+7+8)</b>	<b>602.392,77</b>	<b>602.392,77</b>



**PREFEITURA MUN. ITAPUÃ DO OESTE**

RUA AYRTON SENNA Nº. 1425, CENTRO - CNPJ:63761936/0001-55

Orçamento Programa - Exercício de 2020

Page 2

**ANÁLISE DE APLICAÇÃO NO ENSINO**

	Valor Previsto
<b>RECEITAS DO FUNDEB</b>	
<b>10. RECEITAS DESTINADAS AO FUNDEB</b>	<b>2.867.753,56</b>
10.1 - Cota-Parte FPM Destinada ao FUNDEB - (20% de 2.1.1)	1.389.260,41
10.2 - Cota-Parte ICMS Destinada ao FUNDEB - (20% de 2.2)	1.319.834,68
10.3 - ICMS - Desoneração Destinada ao FUNDEB - (20% de 2.3)	2.593,50
10.4 - Cota-Parte IPI-Exportação Destinada ao FUNDEB - (20% de 2.4)	11.911,30
10.5 - Cota-Parte ITR Destinada ao FUNDEB - (20% de 2.5)	1.845,50
10.6 - Cota-Parte IPVA Destinada ao FUNDEB - (20% de 2.6)	142.308,17
<b>11. RECEITAS RECEBIDAS DO FUNDEB</b>	<b>7.021.469,72</b>
11.1 - Transferências de Recursos do FUNDEB	7.002.583,92
11.2 - Complementação da União ao FUNDEB	0,00
11.3 - Receita de Aplicação Financeira dos Recursos do FUNDEB	18.885,80
<b>12. RESULTADO LÍQUIDO DAS TRANSFERÊNCIAS DO FUNDEB (11.1 - 10)</b>	<b>4.134.830,36</b>
12.1 - ACRÉSCIMO RESULTANTE DAS TRANSFERÊNCIAS DO FUNDEB	4.134.830,36
12.2 - DECRÉSCIMO RESULTANTE DAS TRANSFERÊNCIAS DO FUNDEB	0,00
<b>DESPESAS DO FUNDEB</b>	<b>Valor Fixado</b>
<b>13. ORÇADO DOS PROFISSIONAIS DO MAGISTÉRIO</b>	<b>4.520.029,48</b>
13.1 - Com Educação Infantil	819.149,12
13.2 - Com Ensino Fundamental	3.700.880,36
<b>14. OUTRAS DESPESAS</b>	<b>2.501.440,24</b>
14.1 - Com Educação Infantil	458.658,13
14.2 - Com Ensino Fundamental	2.042.782,11
<b>15. TOTAL DAS DESPESAS DO FUNDEB (13+14)</b>	<b>7.021.469,72</b>
<b>16. TOTAL DAS DESPESAS DO FUNDEB PARA FINS DE LIMITE (15)</b>	<b>100,00</b>
16.1 - Mínimo de 60% do FUNDEB na Remuneração do Magistério $((13)/(11) \times 100\%)$	64,37
16.2 - Máximo de 40% em Despesa com MDE, que não Remuneração do Magistério $((14)/(11) \times 100\%)$	35,63
<b>DESPESAS COM MANUTENÇÃO/DESENV.DO ENSINO CUSTEADAS COM RECEITA RESULTANTE DE IMPOSTOS E RECURSOS DO FUNDEB</b>	<b>Valor Fixado</b>
<b>17. EDUCAÇÃO INFANTIL</b>	<b>1.632.998,81</b>
<b>17.1 - Creche</b>	<b>463.864,12</b>
17.1.1 - Despesas Custeadas com Recursos do FUNDEB	345.768,34
17.1.2 - Despesas Custeadas com Outros Recursos de Impostos	118.095,78
<b>17.2 Pré-escola</b>	<b>1.169.134,69</b>
17.2.1 - Despesas Custeadas com Recursos do FUNDEB	932.038,91
17.2.2 - Despesas Custeadas com Outros Recursos de Impostos	237.095,78
<b>18. ENSINO FUNDAMENTAL</b>	<b>7.592.717,40</b>
18.1 - Despesas Custeadas com Recursos do FUNDEB	5.743.662,47
18.2 - Despesas Custeadas com Outros Recursos de Impostos	1.849.054,93
<b>OUTRAS DESPESAS DO MDE</b>	<b>Valor Fixado</b>
19. ENSINO MÉDIO	0,00
20. ENSINO SUPERIOR	280.000,00
21. ENSINO PROFISSIONAL NÃO INTEGRADO AO ENSINO REGULAR	0,00

**PREFEITURA MUN. ITAPUÃ DO OESTE**

RUA AYRTON SENNA Nº. 1425, CENTRO - CNPJ:63761936/0001-55

Orçamento Programa - Exercício de 2020

Page 3

**ANÁLISE DE APLICAÇÃO NO ENSINO**

22. OUTRAS	979.079,24
<b>23. TOTAL DAS DESPESAS COM AÇÕES TÍPICAS DE MANUTENÇÃO E DESENVOLVIMENTO (17+18+19+20+21+22)</b>	<b>10.484.795,45</b>
<b>DEDUÇÕES CONSIDERADAS PARA FINS DE LIMITE CONSTITUCIONAL</b>	
<b>24. RESULTADOS LÍQUIDOS DAS TRANSFERÊNCIAS DO FUNDEB = (12)</b>	<b>4.134.830,36</b>
25. DESPESAS CUSTEADAS COM A COMPLEMENTAÇÃO DO FUNDEB NO EXERCÍCIO	0,00
<b>26. TOTAL DAS DEDUÇÕES CONSIDERADAS PARA FINS DE LIMITE (24+25)</b>	<b>4.134.830,36</b>
<b>27. TOTAL DAS DESPESAS PARA FINS DE LIMITE ((17+18)-26)</b>	<b>5.090.885,85</b>
<b>28. PERCENTUAL DE APLICAÇÃO EM MDE SOBRE A RECEITA LÍQUIDA DE IMPOSTOS ((27)/(3)x100) - LIMITE 30%</b>	<b>29,91</b>
<b>OUTRAS INFORMAÇÕES PARA CONTROLE</b>	
29. DESPESAS CUSTEADAS COM A APLICAÇÃO FINANCEIRA DE OUTROS RECURSOS DE IMPOSTOS VINCULADOS AO ENSINO	0,00
30. DESPESAS CUSTEADAS COM A CONTRIBUIÇÃO SOCIAL DO SALÁRIO-EDUCAÇÃO	277.891,46
31. DESPESAS CUSTEADAS COM OPERAÇÕES DE CRÉDITO	0,00
32. DESPESAS CUSTEADAS COM OUTRAS RECEITAS PARA FINANCIAMENTO DO ENSINO	321.813,31
<b>33. TOTAL DAS OUTRAS DESPESAS CUSTEADAS COM RECEITAS ADICIONAIS PARA FINANCIAMENTO DO ENSINO (29+30+31+32)</b>	<b>599.704,77</b>
<b>34. TOTAL GERAL DAS DESPESAS COM MDE (23+33)</b>	<b>11.084.500,22</b>

**PREFEITURA MUN. ITAPUÃ DO OESTE**

RUA AYRTON SENNA Nº. 1425, CENTRO - CNPJ:63761936/0001-55

Orçamento Programa - Exercício de 2020

Quadro 16

Page 1

**ANÁLISE DE APLICAÇÃO NA SAÚDE**

RECEITAS RESULTANTE DE IMPOSTOS (Caput do art. 212 da Constituição)	Previsão	Obrig.(20%)
<b>1. RECEITAS DE IMPOSTOS</b>	<b>2.184.216,78</b>	<b>436.843,36</b>
<b>1.1 - Receita Resultante do Imposto sobre a Propriedade Predial e Territorial Urbana - IPTU</b>	<b>334.698,80</b>	<b>66.939,76</b>
1.1.1 - IPTU	138.427,52	27.685,50
1.1.2 - Multas, Juros de Mora, Dívida Ativa e Outros Encargos do IPTU	196.271,28	39.254,26
<b>1.2 - Receitas Resultante do Imposto sobre Transmissão Inter Vivos - ITBI</b>	<b>140.343,22</b>	<b>28.068,64</b>
1.2.1 - ITBI	135.994,38	27.198,88
1.2.2 - Multas, Juros de Mora, Dívida Ativa e Outros Encargos do ITBI	4.348,84	869,77
<b>1.3 - Receitas Resultante do Imposto sobre Serviços de Qualquer Natureza - ISS</b>	<b>1.466.829,98</b>	<b>293.366,00</b>
1.3.1 - ISS	1.426.564,00	285.312,80
1.3.2 - Multas, Juros de Mora, Dívida Ativa e Outros Encargos do ISS	40.265,98	8.053,20
<b>1.4 - Receitas Resultante do Imposto de Renda Retido na Fonte - IRRF</b>	<b>242.344,78</b>	<b>48.468,96</b>
<b>2. RECEITAS DE TRANSFERÊNCIAS CONSTITUCIONAIS E LEGAIS</b>	<b>14.338.783,57</b>	<b>2.867.756,71</b>
2.1 - Cota-Parte FPM	6.946.302,03	1.389.260,41
2.2 - Cota-Parte ITR	9.227,49	1.845,50
2.3 - Cota-Parte IPVA	711.540,86	142.308,17
2.4 - Cota-Parte ICMS	6.599.173,41	1.319.834,68
2.5 - Cota-Parte IPI-Exportação	59.556,53	11.911,31
<b>2.6 - Compensação Financeiras Provenientes de Impostos e Transf. Constitucionais</b>	<b>12.983,25</b>	<b>2.596,65</b>
2.6.1 - Desoneração ICMS (LC 87/96)	12.967,50	2.593,50
2.6.2 - Outras	15,75	3,15
<b>3 - TOTAL DAS RECEITAS RESULTANTES DE IMPOSTOS E TRANSFERÊNCIAS CONSTITUCIONAIS E LEGAIS = (1 + 2)</b>	<b>16.523.000,35</b>	<b>3.304.600,07</b>
<b>4. DESPESAS COM AÇÕES E SERVIÇOS PÚBLICOS DE SAÚDE (ASPS) - POR SUBFUNÇÃO E CATEGORIA ECONÔMICA</b>	<b>Fixado</b>	
<b>4.1 - ATENÇÃO BÁSICA</b>	<b>2.969.340,60</b>	
4.1.1 - Despesas Correntes	2.960.696,60	
4.1.2 - Despesas de Capital	8.644,00	
<b>4.2 - ASSISTÊNCIA HOSPITALAR E AMBULATORIAL</b>	<b>107.171,68</b>	
4.2.1 - Despesas Correntes	107.171,68	
4.2.2 - Despesas de Capital	0,00	
<b>4.3 - SUPORTE PROFILÁTICO E TERAPÊUTICO</b>	<b>0,00</b>	
4.3.1 - Despesas Correntes	0,00	
4.3.2 - Despesas de Capital	0,00	
<b>4.4 - VIGILÂNCIA SANITÁRIA</b>	<b>0,00</b>	
4.4.1 - Despesas Correntes	0,00	
4.4.2 - Despesas de Capital	0,00	
<b>4.5 - VIGILÂNCIA EPIDEMIOLÓGICA</b>	<b>423.695,00</b>	
4.5.1 - Despesas Correntes	423.695,00	
4.5.2 - Despesas de Capital	0,00	
<b>4.6 - ALIMENTAÇÃO E NUTRIÇÃO</b>	<b>0,00</b>	
4.6.1 - Despesas Correntes	0,00	
4.6.2 - Despesas de Capital	0,00	

**PREFEITURA MUN. ITAPUÃ DO OESTE**

RUA AYRTON SENNA Nº. 1425, CENTRO - CNPJ:63761936/0001-55

Orçamento Programa - Exercício de 2020

Quadro 16

Page 2

**ANÁLISE DE APLICAÇÃO NA SAÚDE**

<b>4.7 - OUTRAS SUBFUNÇÕES (X)</b>	<b>208.635,85</b>
4.7.1 - Despesas Correntes	207.635,85
4.7.2 - Despesas de Capital	1.000,00
<b>5 - TOTAL (4.1 + 4.2 + 4.3 + 4.4 + 4.5 + 4.6 + 4.7)</b>	<b>3.708.843,13</b>
<b>6 - APURAÇÃO DO CUMPRIMENTO DO LIMITE MÍNIMO PARA APLICAÇÃO EM ASPs</b>	
6.1 - Diferença entre o Valor Aplicado e a Despesa Mínima a ser Aplicada (5 - 3)	404.243,06
6.2 - PERCENTUAL DA RECEITA DE IMPOSTOS E TRANSFERÊNCIAS CONSTITUCIONAIS E LEGAIS APLICADO EM ASPs(5 / 3) * 100 (Mínimo de 20	22,45
<b>7 - RECEITAS ADICIONAIS PARA O FINANCIAMENTO DA SAÚDE NÃO COMPUTADAS NO CÁLCULO DO MÍNIMO</b>	
<b>7.1 - RECEITAS DE TRANSFERÊNCIAS PARA A SAÚDE</b>	<b>1.688.412,32</b>
7.1.1 - Proveniente da União - Fundo a Fundo	1.562.412,32
7.1.2 - Proveniente dos Estados	126.000,00
7.1.3 - Proveniente de outros Municípios	0,00
<b>7.2 - RECEITA DE OPERAÇÕES DE CRÉDITO INTERNAS E EXTERNAS VINCULADAS A SAÚDE</b>	<b>0,00</b>
<b>7.3 - OUTRAS RECEITAS</b>	<b>27.250,65</b>
<b>8 - TOTAL DE RECEITAS ADICIONAIS PARA FINANCIAMENTO DA SAÚDE (7.1 + 7.2 + 7.3)</b>	<b>1.715.662,97</b>
<b>9 - DESPESAS COM SAÚDE POR SUBFUNÇÕES E CATEGORIA ECONÔMICA NÃO COMPUTADAS NO CÁLCULO DO MÍNIMO</b>	
<b>9.1 - ATENÇÃO BÁSICA</b>	<b>1.184.318,67</b>
9.1.1 - Despesas Correntes	1.180.767,79
9.1.2 - Despesas de Capital	3.550,88
<b>9.2 - ASSISTÊNCIA HOSPITALAR E AMBULATORIAL</b>	<b>210.902,30</b>
9.2.1 - Despesas Correntes	210.902,30
9.2.2 - Despesas de Capital	0,00
<b>9.3 - SUPORTE PROFILÁTICO E TERAPÊUTICO</b>	<b>57.693,00</b>
9.3.1 - Despesas Correntes	57.693,00
9.3.2 - Despesas de Capital	0,00
<b>9.4 - VIGILÂNCIA SANITÁRIA</b>	<b>12.000,00</b>
9.4.1 - Despesas Correntes	11.000,00
9.4.2 - Despesas de Capital	1.000,00
<b>9.5 - VIGILÂNCIA EPIDEMIOLÓGICA</b>	<b>176.962,50</b>
9.5.1 - Despesas Correntes	165.962,50
9.5.2 - Despesas de Capital	11.000,00
<b>9.6 - ALIMENTAÇÃO E NUTRIÇÃO</b>	<b>0,00</b>
9.6.1 - Despesas Correntes	0,00
9.6.2 - Despesas de Capital	0,00
<b>9.7 - OUTRAS SUBFUNÇÕES</b>	<b>0,00</b>
9.7.1 - Despesas Correntes	0,00
9.7.2 - Despesas de Capital	0,00
<b>10 - TOTAL DAS DESPESAS NÃO COMPUTADAS NO CÁLCULO DO MÍNIMO (9.1 + 9.2 + 9.3 + 9.4 + 9.5 + 9.6 + 9.7)</b>	<b>1.641.876,47</b>

**PREFEITURA MUN. ITAPUÃ DO OESTE**

RUA AYRTON SENNA Nº. 1425, CENTRO - CNPJ:63761936/0001-55

Orçamento Programa - Exercício de 2020

Quadro 16

Page 3

**ANÁLISE DE APLICAÇÃO NA SAÚDE****19 - DESPESAS TOTAIS COM SAÚDE (Computadas e não computadas no cálculo do limite mínimo)**

20 - ATENÇÃO BÁSICA (4.1 + 9.1)	4.153.659,27
21 - ASSISTÊNCIA HOSPITALAR E AMBULATORIAL (4.2 + 9.2)	318.073,98
22 - SUPORTE PROFILÁTICO E TERAPÊUTICO (4.3 + 9.3)	57.693,00
23 - VIGILÂNCIA SANITÁRIA (4.4 + 9.4)	12.000,00
24 - VIGILÂNCIA EPIDEMIOLÓGICA (4.5 + 9.5)	600.657,50
25 - ALIMENTAÇÃO E NUTRIÇÃO (4.6 + 9.6)	0,00
26 - OUTRAS SUBFUNÇÕES (4.7 + 9.7)	208.635,85
<b>27 - TOTAL DAS DESPESAS COM SAÚDE (20 + 21 + 22 + 23 + 24 + 25 + 26)</b>	<b>5.350.719,60</b>

**PREFEITURA MUN. ITAPUÃ DO OESTE**

RUA AYRTON SENNA Nº. 1425, CENTRO - CNPJ:63761936/0001-55

Orçamento Programa - Exercício de 2020

**DESPESA POR ELEMENTO ECONÔMICO**

Quadro 18

Page 1

Cod.	Descrição	Elemento	Grupo/Mod	Categoria
3. 0. 00. 00	DESPESAS CORRENTES			<u>24.875.849,06</u>
3. 1. 00. 00	PESSOAL E ENCARGOS SOCIAIS		<u>15.061.687,60</u>	
3. 1. 90. 00	APLICAÇÕES DIRETAS		15.061.687,60	
3. 1. 90. 11	VENCIMENTOS E VANTAGENS FIXAS - PESSOAL CIVIL	11.775.178,68		
3. 1. 90. 13	OBRIGAÇÕES PATRONAIS	2.598.338,66		
3. 1. 90. 16	OUTRAS DESPESAS VARIÁVEIS - PESSOAL CIVIL	2.000,00		
3. 1. 90. 91	SENTENCAS JUDICIAIS	347.692,86		
3. 1. 90. 92	DESPESAS DE EXERCICIOS ANTERIORES	3.000,00		
3. 1. 90. 94	INDENIZAÇÕES E RESTITUIÇÕES TRABALHISTAS	335.477,40		
3. 2. 00. 00	JUROS E ENCARGOS DA DIVIDA		<u>5.250,00</u>	
3. 2. 90. 00	APLICAÇÕES DIRETAS		5.250,00	
3. 2. 90. 21	JUROS SOBRE A DÍVIDA POR CONTRATO	5.250,00		
3. 3. 00. 00	OUTRAS DESPESAS CORRENTES		<u>9.808.911,46</u>	
3. 3. 50. 00	TRANSFERÊNCIAS A INSTITUIÇÕES PRIVADAS SEM FINS LUCRATIVOS		144.000,00	
3. 3. 50. 41	CONTRIBUICOES	144.000,00		
3. 3. 90. 00	APLICAÇÕES DIRETAS		9.664.911,46	
3. 3. 90. 14	DIÁRIAS - CIVIL	252.979,35		
3. 3. 90. 30	MATERIAL DE CONSUMO	3.279.604,84		
3. 3. 90. 31	PREMIAÇÕES CULTURAIS, ARTÍSTICAS, CIENTÍFICAS, DESPORTIVAS	12.000,00		
3. 3. 90. 32	MATERIAL, BEM OU SERVIÇO PARA DISTRIBUIÇÃO GRATUITA	40.000,00		
3. 3. 90. 33	PASSAGENS E DESPESAS COM LOCOMOÇÃO	132.166,00		
3. 3. 90. 36	OUTROS SERVIÇOS DE TERCEIROS - PESSOA FÍSICA	1.291.050,61		
3. 3. 90. 39	OUTROS SERVICOS DE TERCEIROS - PESSOA JURIDICA	4.198.404,13		
3. 3. 90. 47	OBRIGAÇÕES TRIBUTÁRIAS E CONTRIBUTIVAS	375.000,00		
3. 3. 90. 59	PENSÕES ESPECIAIS	30.500,00		
3. 3. 90. 91	SENTENCAS JUDICIAIS	48.631,53		
3. 3. 90. 92	DESPESAS DE EXERCICIOS ANTERIORES	3.000,00		
3. 3. 90. 93	INDENIZAÇÕES E RESTITUIÇÕES	1.575,00		
4. 0. 00. 00	DESPESAS DE CAPITAL			<u>1.148.199,40</u>
4. 4. 00. 00	INVESTIMENTOS		<u>968.199,40</u>	
4. 4. 90. 00	APLICAÇÕES DIRETAS		968.199,40	
4. 4. 90. 51	OBRAS E INSTALAÇÕES	313.854,40		
4. 4. 90. 52	EQUIPAMENTOS E MATERIAL PERMANENTE	648.345,00		
4. 4. 90. 93	INDENIZAÇÕES E RESTITUIÇÕES	6.000,00		
4. 6. 00. 00	AMORTIZACAO DA DIVIDA		<u>180.000,00</u>	
4. 6. 90. 00	APLICAÇÕES DIRETAS		180.000,00	
4. 6. 90. 71	PRINCIPAL DA DÍVIDA CONTRATUAL RESGATADO	180.000,00		
9. 0. 00. 00	RESERVA DE CONTINGENCIA E RESERVA DO RPPS			<u>71.334,54</u>
9. 9. 00. 00	RESERVA DE CONTINGENCIA E RESERVA DO RPPS		<u>71.334,54</u>	
9. 9. 99. 00	RESERVA DE CONTINGENCIA E RESERVA DO RPPS		71.334,54	
9. 9. 99. 99	RESERVA DE CONTINGENCIA E RESERVA DO RPPS	71.334,54		

**PREFEITURA MUN. ITAPUÃ DO OESTE**

RUA AYRTON SENNA Nº. 1425, CENTRO - CNPJ:63761936/0001-55

Orçamento Programa - Exercício de 2020

**DESPESA POR ELEMENTO ECONÔMICO**

Quadro 18

Page 2

Cod.	Descrição	Elemento	Grupo/Mod	Categoria
TOTAL				26.095.383,00

**PREFEITURA MUN. ITAPUÃ DO OESTE**

RUA AYRTON SENNA Nº. 1425, CENTRO - CNPJ:63761936/0001-55

Orçamento Programa - Exercício de 2020

**TRANSFERÊNCIAS FINANCEIRAS PREVISTAS**

ENTIDADE	PREVISÃO DE REPASSE	
	A REPASSAR	A RECEBER
1 CÂMARA MUN. DE ITAPUÃ DO OESTE.		1.232.840,27
2 MUNICIPIO DE ITAPUA DO OESTE - PREFEITURA MUNICIPAL	9.340.352,31	
8 MUNICIPIO DE ITAPUA DO OESTE - FUNDO MUN. ASSISTENCIA S		892.532,26
10 MUNICIPIO DE ITAPUA DO OESTE - FUNDO MUNICIPAL DE SAUD		3.609.341,05
12 MUNICIPIO DE ITAPUA DO OESTE - SEC. MUN. EDUCACAO		3.605.638,73
	<b>Totais R\$:</b>	<b>9.340.352,31</b>



**PREFEITURA MUN. ITAPUÃ DO OESTE**

RUA AYRTON SENNA Nº. 1425, CENTRO - CNPJ:63761936/0001-55

Anexo 02

Page 1

Orçamento Programa - Exercício de 2020

**RECEITAS SEGUNDO AS CATEGORIAS ECONOMICAS**

Código	Especificação	F.R.-C.A.	Desdobramento	SubCategoria Fonte	Categoria Econômica
1000.00.0.0	RECEITAS CORRENTES				28.963.136,56
1100.00.0.0	IMPOSTOS, TAXAS E CONTRIBUIÇÕES DE MELHORIA			2.735.555,23	
1110.00.0.0	IMPOSTOS			2.184.216,78	
1113.00.0.0	IMPOSTOS SOBRE A RENDA E PROVENTOS DE QUALQUER NATUREZA		242.344,78		
1113.03.0.0	IMPOSTO SOBRE A RENDA - RETIDO NA FONTE		242.344,78		
1113.03.1.0	IMPOSTO SOBRE A RENDA - RETIDO NA FONTE - TRABALHO		112.957,16		
1113.03.1.1	IRRF - TRABALHO - PRINCIPAL	0.1.00.002.001	54.219,43		
1113.03.1.1	IRRF - TRABALHO - PRINCIPAL	0.1.01.012.001	33.887,15		
1113.03.1.1	IRRF - TRABALHO - PRINCIPAL	0.1.02.010.001	24.850,58		
1113.03.4.0	IMPOSTO SOBRE A RENDA - RETIDO NA FONTE - OUTROS RENDIMENTOS		129.387,62		
1113.03.4.1	IRRF - OUTROS RENDIMENTOS - PRINCIPAL	0.1.00.002.001	62.106,06		
1113.03.4.1	IRRF - OUTROS RENDIMENTOS - PRINCIPAL	0.1.01.012.001	38.816,28		
1113.03.4.1	IRRF - OUTROS RENDIMENTOS - PRINCIPAL	0.1.02.010.001	28.465,28		
1118.00.0.0	IMPOSTOS ESPECÍFICOS DE ESTADOS, DF E MUNICÍPIOS		1.941.872,00		
1118.01.0.0	IMPOSTOS SOBRE O PATRIMÔNIO PARA ESTADOS/DF/MUNICÍPIOS		475.042,02		
1118.01.1.0	IMPOSTO SOBRE A PROPRIEDADE PREDIAL E TERRITORIAL URBANA		334.698,80		
1118.01.1.1	IPTU - PRINCIPAL	0.1.00.002.001	66.445,21		
1118.01.1.1	IPTU - PRINCIPAL	0.1.01.012.001	41.528,26		
1118.01.1.1	IPTU - PRINCIPAL	0.1.02.010.001	30.454,05		
1118.01.1.2	IPTU - MULTAS E JUROS DE MORA	0.1.00.002.001	6.441,26		
1118.01.1.2	IPTU - MULTAS E JUROS DE MORA	0.1.01.012.001	4.025,79		
1118.01.1.2	IPTU - MULTAS E JUROS DE MORA	0.1.02.010.001	2.952,25		
1118.01.1.3	IPTU - DÍVIDA ATIVA	0.1.00.002.001	45.371,59		
1118.01.1.3	IPTU - DÍVIDA ATIVA	0.1.01.012.001	28.357,25		
1118.01.1.3	IPTU - DÍVIDA ATIVA	0.1.02.010.001	20.795,32		
1118.01.1.4	IPTU - DÍVIDA ATIVA - MULTAS E JUROS DE MORA	0.1.00.002.001	42.397,35		
1118.01.1.4	IPTU - DÍVIDA ATIVA - MULTAS E JUROS DE MORA	0.1.01.012.001	26.498,35		
1118.01.1.4	IPTU - DÍVIDA ATIVA - MULTAS E JUROS DE MORA	0.1.02.010.001	19.432,12		
1118.01.4.0	IMP. TRANSMISSÃO "INTER VIVOS" DE BENS IMÓVEIS E DIREITOS		140.343,22		
1118.01.4.1	ITBI - PRINCIPAL	0.1.00.002.001	65.277,31		
1118.01.4.1	ITBI - PRINCIPAL	0.1.01.012.001	40.798,31		
1118.01.4.1	ITBI - PRINCIPAL	0.1.02.010.001	29.918,76		
1118.01.4.2	ITBI - MULTAS E JUROS DE MORA	0.1.00.002.001	1.633,85		
1118.01.4.2	ITBI - MULTAS E JUROS DE MORA	0.1.01.012.001	1.021,15		
1118.01.4.2	ITBI - MULTAS E JUROS DE MORA	0.1.02.010.001	748,84		
1118.01.4.3	ITBI - DÍVIDA ATIVA	0.1.00.002.001	75,60		
1118.01.4.3	ITBI - DÍVIDA ATIVA	0.1.01.012.001	47,25		
1118.01.4.3	ITBI - DÍVIDA ATIVA	0.1.02.010.001	34,65		
1118.01.4.4	ITBI - DÍVIDA ATIVA - MULTAS E JUROS DE MORA	0.1.00.002.001	378,00		
1118.01.4.4	ITBI - DÍVIDA ATIVA - MULTAS E JUROS DE MORA	0.1.01.012.001	236,25		
1118.01.4.4	ITBI - DÍVIDA ATIVA - MULTAS E JUROS DE MORA	0.1.02.010.001	173,25		
1118.02.0.0	IMPOSTOS SOBRE A PRODUÇÃO, CIRCULAÇÃO DE MERCADORIAS E SERVI		1.466.829,98		
1118.02.3.0	IMPOSTO SOBRE SERVIÇOS DE QUALQUER NATUREZA		1.466.829,98		
1118.02.3.1	ISS - PRINCIPAL	0.1.00.002.001	684.750,72		
1118.02.3.1	ISS - PRINCIPAL	0.1.01.012.001	427.969,20		
1118.02.3.1	ISS - PRINCIPAL	0.1.02.010.001	313.844,08		
1118.02.3.2	ISS - MULTAS E JUROS DE MORA	0.1.00.002.001	9.260,23		
1118.02.3.2	ISS - MULTAS E JUROS DE MORA	0.1.01.012.001	5.787,65		
1118.02.3.2	ISS - MULTAS E JUROS DE MORA	0.1.02.010.001	4.244,28		
1118.02.3.3	ISS - DÍVIDA ATIVA	0.1.00.002.001	9.554,33		
1118.02.3.3	ISS - DÍVIDA ATIVA	0.1.01.012.001	5.971,46		
1118.02.3.3	ISS - DÍVIDA ATIVA	0.1.02.010.001	4.379,07		
1118.02.3.4	ISS - DÍVIDA ATIVA - MULTAS E JUROS DE MORA	0.1.00.002.001	513,10		
1118.02.3.4	ISS - DÍVIDA ATIVA - MULTAS E JUROS DE MORA	0.1.01.012.001	320,69		
1118.02.3.4	ISS - DÍVIDA ATIVA - MULTAS E JUROS DE MORA	0.1.02.010.001	235,17		
1120.00.0.0	TAXAS			551.338,45	
1121.00.0.0	TAXAS PELO EXERCÍCIO DO PODER DE POLÍCIA		388.328,95		
1121.01.0.0	TAXAS DE INSPEÇÃO, CONTROLE E FISCALIZAÇÃO		387.740,95		
1121.01.1.0	TAXAS DE INSPEÇÃO, CONTROLE E FISCALIZAÇÃO		387.740,95		

**PREFEITURA MUN. ITAPUÃ DO OESTE**

RUA AYRTON SENNA Nº. 1425, CENTRO - CNPJ:63761936/0001-55

Anexo 02

Page 2

Orçamento Programa - Exercício de 2020

**RECEITAS SEGUNDO AS CATEGORIAS ECONOMICAS**

Código	Especificação	F.R.-C.A.	Desdobramento	SubCategoria Fonte	Categoria Econômica
1121.01.1.1	TAXAS DE INSPEÇÃO, CONTROLE E FISCALIZAÇÃO - PRINCIPAL	0.1.00.002.001	385.273,45		
1121.01.1.2	TAXAS DE INSPEÇÃO, CONTROLE E FISCALIZAÇÃO - MULTAS E JUROS	0.1.00.002.001	682,50		
1121.01.1.3	TAXAS DE INSPEÇÃO, CONTROLE E FISCALIZAÇÃO - DÍVIDA ATIVA	0.1.00.002.001	1.029,00		
1121.01.1.4	TAXAS INSPEÇÃO/CONTROLE/FISCAL.- D. ATIVA-MULTAS/JUROS MORA	0.1.00.002.001	756,00		
1121.04.0.0	TAXA DE CONTROLE E FISCALIZAÇÃO AMBIENTAL		588,00		
1121.04.1.0	TAXA DE CONTROLE E FISCALIZAÇÃO AMBIENTAL		588,00		
1121.04.1.4	TAXA CONTROLE/FISCALIZ. AMBIENTAL-D. ATIVA-MULTAS/JUROS MORA	0.1.00.002.001	588,00		
1122.00.0.0	TAXAS PELA PRESTAÇÃO DE SERVIÇOS		163.009,50		
1122.01.0.0	TAXAS PELA PRESTAÇÃO DE SERVIÇOS		163.009,50		
1122.01.1.0	TAXAS PELA PRESTAÇÃO DE SERVIÇOS		163.009,50		
1122.01.1.1	TAXAS PELA PRESTAÇÃO DE SERVIÇOS - PRINCIPAL	0.1.00.002.001	162.600,00		
1122.01.1.4	TAXAS PRESTAÇÃO DE SERVIÇOS-DÍVIDA ATIVA-MULTAS/JUROS MORA	0.1.00.002.001	409,50		
1200.00.0.0	CONTRIBUIÇÕES			200.000,00	
1240.00.0.0	CONTRIBUIÇÃO PARA O CUSTEIO DO SERVIÇO DE ILUMINAÇÃO PÚBLICA			200.000,00	
1240.00.0.0	CONTRIBUIÇÃO PARA O CUSTEIO DO SERVIÇO DE ILUMINAÇÃO PÚBLICA		200.000,00		
1240.00.1.0	CONTRIBUIÇÃO PARA O CUSTEIO DO SERVIÇO DE ILUMINAÇÃO PÚBLICA		200.000,00		
1240.00.1.1	CONTRIB. CUSTEIO SERVIÇO ILUMINAÇÃO PÚBLICA - PRINCIPAL	0.2.10.002.007	200.000,00		
1300.00.0.0	RECEITA PATRIMONIAL			139.642,32	
1310.00.0.0	EXPLORAÇÃO DO PATRIMÔNIO IMOBILIÁRIO DO ESTADO			12,60	
1310.01.0.0	ALUGUÉIS/ARRENDAMENTOS/FOROS/LAUDÊMIOS/TARIFAS DE OCUPAÇÃO		12,60		
1310.01.1.0	ALUGUÉIS E ARRENDAMENTOS		12,60		
1310.01.1.1	ALUGUÉIS E ARRENDAMENTOS - PRINCIPAL	0.1.00.002.001	12,60		
1320.00.0.0	VALORES MOBILIÁRIOS			139.629,72	
1321.00.0.0	JUROS E CORREÇÕES MONETÁRIAS		139.629,72		
1321.00.1.0	REMUNERAÇÃO DE DEPÓSITOS BANCÁRIOS		609,00		
1321.00.1.0	REMUNERAÇÃO DE DEPÓSITOS BANCÁRIOS		651,00		
1321.00.1.0	REMUNERAÇÃO DE DEPÓSITOS BANCÁRIOS		1.029,00		
1321.00.1.0	REMUNERAÇÃO DE DEPÓSITOS BANCÁRIOS		1.073,10		
1321.00.1.0	REMUNERAÇÃO DE DEPÓSITOS BANCÁRIOS		1.627,50		
1321.00.1.0	REMUNERAÇÃO DE DEPÓSITOS BANCÁRIOS		1.688,40		
1321.00.1.0	REMUNERAÇÃO DE DEPÓSITOS BANCÁRIOS		2.026,50		
1321.00.1.0	REMUNERAÇÃO DE DEPÓSITOS BANCÁRIOS		5.920,95		
1321.00.1.0	REMUNERAÇÃO DE DEPÓSITOS BANCÁRIOS		7.644,00		
1321.00.1.0	REMUNERAÇÃO DE DEPÓSITOS BANCÁRIOS		117.360,27		
1321.00.1.1	REMUNERAÇÃO DE DEPÓSITOS BANCÁRIOS - PRINCIPAL	0.1.00.002.001	68.171,98		
1321.00.1.1	REMUNERAÇÃO DE DEPÓSITOS BANCÁRIOS - PRINCIPAL	0.1.00.002.022	2.731,44		
1321.00.1.1	REMUNERAÇÃO DE DEPÓSITOS BANCÁRIOS - PRINCIPAL	0.1.00.008.001	882,00		
1321.00.1.1	REMUNERAÇÃO DE DEPÓSITOS BANCÁRIOS - PRINCIPAL	0.1.00.008.050	819,00		
1321.00.1.1	REMUNERAÇÃO DE DEPÓSITOS BANCÁRIOS - PRINCIPAL	0.1.00.008.100	925,00		
1321.00.1.1	REMUNERAÇÃO DE DEPÓSITOS BANCÁRIOS - PRINCIPAL	0.1.00.010.100	865,00		
1321.00.1.1	REMUNERAÇÃO DE DEPÓSITOS BANCÁRIOS - PRINCIPAL	0.1.00.012.100	1.682,50		
1321.00.1.1	REMUNERAÇÃO DE DEPÓSITOS BANCÁRIOS - PRINCIPAL	0.1.01.012.098	2.688,00		
1321.00.1.1	REMUNERAÇÃO DE DEPÓSITOS BANCÁRIOS - PRINCIPAL	0.1.02.010.001	6.142,50		
1321.00.1.1	REMUNERAÇÃO DE DEPÓSITOS BANCÁRIOS - PRINCIPAL	0.1.08.012.011	262,50		
1321.00.1.1	REMUNERAÇÃO DE DEPÓSITOS BANCÁRIOS - PRINCIPAL	0.1.08.012.020	388,50		
1321.00.1.1	REMUNERAÇÃO DE DEPÓSITOS BANCÁRIOS - PRINCIPAL	0.1.08.012.024	609,00		
1321.00.1.1	REMUNERAÇÃO DE DEPÓSITOS BANCÁRIOS - PRINCIPAL	0.1.08.012.030	2.026,50		
1321.00.1.1	REMUNERAÇÃO DE DEPÓSITOS BANCÁRIOS - PRINCIPAL	0.1.08.012.031	1.688,40		
1321.00.1.1	REMUNERAÇÃO DE DEPÓSITOS BANCÁRIOS - PRINCIPAL	0.1.08.012.032	1.627,50		
1321.00.1.1	REMUNERAÇÃO DE DEPÓSITOS BANCÁRIOS - PRINCIPAL	0.1.09.002.008	787,50		
1321.00.1.1	REMUNERAÇÃO DE DEPÓSITOS BANCÁRIOS - PRINCIPAL	0.1.11.012.002	18.885,80		
1321.00.1.1	REMUNERAÇÃO DE DEPÓSITOS BANCÁRIOS - PRINCIPAL	0.1.15.008.011	1.174,95		
1321.00.1.1	REMUNERAÇÃO DE DEPÓSITOS BANCÁRIOS - PRINCIPAL	0.1.15.008.012	1.264,20		
1321.00.1.1	REMUNERAÇÃO DE DEPÓSITOS BANCÁRIOS - PRINCIPAL	0.1.15.008.015	2.419,20		
1321.00.1.1	REMUNERAÇÃO DE DEPÓSITOS BANCÁRIOS - PRINCIPAL	0.1.15.008.018	1.062,60		
1321.00.1.1	REMUNERAÇÃO DE DEPÓSITOS BANCÁRIOS - PRINCIPAL	0.1.27.010.081	1.029,00		
1321.00.1.1	REMUNERAÇÃO DE DEPÓSITOS BANCÁRIOS - PRINCIPAL	0.1.27.010.081	1.073,10		

**PREFEITURA MUN. ITAPUÃ DO OESTE**

RUA AYRTON SENNA Nº. 1425, CENTRO - CNPJ:63761936/0001-55

Anexo 02

Page 3

Orçamento Programa - Exercício de 2020

**RECEITAS SEGUNDO AS CATEGORIAS ECONOMICAS**

Código	Especificação	F.R.-C.A.	Desdobramento	SubCategoria Fonte	Categoria Econômica
1321.00.1.1	REMUNERAÇÃO DE DEPÓSITOS BANCÁRIOS - PRINCIPAL	0.1.27.010.081	11.362,05		
1321.00.1.1	REMUNERAÇÃO DE DEPÓSITOS BANCÁRIOS - PRINCIPAL	0.1.28.010.082	7.644,00		
1321.00.1.1	REMUNERAÇÃO DE DEPÓSITOS BANCÁRIOS - PRINCIPAL	0.1.92.002.050	1.417,50		
1600.00.0.0	RECEITA DE SERVIÇOS			105,00	
1610.00.0.0	SERVIÇOS ADMINISTRATIVOS E COMERCIAIS GERAIS			105,00	
1610.01.0.0	SERVIÇOS ADMINISTRATIVOS E COMERCIAIS GERAIS		105,00		
1610.01.1.0	SERVIÇOS ADMINISTRATIVOS E COMERCIAIS GERAIS		105,00		
1610.01.1.1	SERVIÇOS ADMINISTRATIVOS E COMERCIAIS GERAIS - PRINCIPAL	0.1.00.002.001	105,00		
1700.00.0.0	TRANSFERÊNCIAS CORRENTES			25.880.109,47	
1710.00.0.0	TRANSFERÊNCIAS DA UNIÃO E DE SUAS ENTIDADES			11.344.376,94	
1718.00.0.0	TRANSF. DA UNIÃO - ESPECÍFICAS DE ESTADOS, DF E MUNIC		11.344.376,94		
1718.01.0.0	PARTICIPAÇÃO NA RECEITA DA UNIÃO		7.455.545,27		
1718.01.2.0	COTA-PARTE DO FUNDO DE PARTIC.DOS MUNIC. - COTA MENSAL		6.946.302,03		
1718.01.2.1	COTA-PARTE DO FPM - COTA MENSAL - PRINCIPAL	0.1.00.002.001	4.723.485,38		
1718.01.2.1	COTA-PARTE DO FPM - COTA MENSAL - PRINCIPAL	0.1.01.012.001	694.630,20		
1718.01.2.1	COTA-PARTE DO FPM - COTA MENSAL - PRINCIPAL	0.1.02.010.001	1.528.186,45		
1718.01.3.0	COTA-PARTE FUNDO DE PARTIC. MUNIC.- 1% COTA DEZEMBRO		250.000,00		
1718.01.3.1	COTA-PARTE DO FPM-1% COTA-DEZEMBRO - PRINCIPAL	0.1.00.002.001	175.000,00		
1718.01.3.1	COTA-PARTE DO FPM-1% COTA-DEZEMBRO - PRINCIPAL	0.1.01.012.001	75.000,00		
1718.01.4.0	COTA-PARTE FUNDO DE PARTIC.DOS MUNIC.- 1% COTA JULHO		250.000,00		
1718.01.4.1	COTA-PARTE DO FPM-1% COTA-JULHO - PRINCIPAL	0.1.00.002.001	175.000,00		
1718.01.4.1	COTA-PARTE DO FPM-1% COTA-JULHO - PRINCIPAL	0.1.01.012.001	75.000,00		
1718.01.5.0	COTA-PARTE DO IMP.SOBRE A PROP.TERRIT. RURAL		9.227,49		
1718.01.5.1	COTA-PARTE DO IMPOSTO-PROPRIED.TERRIT.RURAL-PRINCIPAL	0.1.00.002.001	6.274,69		
1718.01.5.1	COTA-PARTE DO IMPOSTO-PROPRIED.TERRIT.RURAL-PRINCIPAL	0.1.01.012.001	922,75		
1718.01.5.1	COTA-PARTE DO IMPOSTO-PROPRIED.TERRIT.RURAL-PRINCIPAL	0.1.02.010.001	2.030,05		
1718.01.8.0	COTA-PARTE IMP. OP. CRÉD, CÂMBIO/SEG./TÍT/VALOR.COMER.COURO		15,75		
1718.01.8.1	COTA-PARTE IMP.OP.CRÉD, CÂMB/SEG/TIT-COMERC.COURO-PRINCIPAL	0.1.00.002.001	15,75		
1718.02.0.0	TRANSF.COMPENS.FINANC. PELA EXPLORAÇ. DE REC.NATURAIS		1.429.818,68		
1718.02.1.0	COTA-PARTE DA COMPENS.FINANCEIRA DE RECURSOS HÍDRICOS		713.319,00		
1718.02.1.1	COTA-PARTE DA COMP.FINANC.RECURSOS HÍDRICOS - PRINCIPAL	0.1.00.002.001	713.319,00		
1718.02.2.0	COTA-PARTE DA COMPENS.FINANC.DE REC.MINERAIS -CFEM		568.565,18		
1718.02.2.1	COTA-PARTE DA CFEM- PRINCIPAL	0.1.00.002.001	568.565,18		
1718.02.6.0	COTA-PARTE DO FUNDO ESPECIAL DO PETRÓLEO - FEP		95.025,00		
1718.02.6.1	COTA-PARTE DO FUNDO ESPECIAL DO PETRÓLEO - FEP - PRINCIPAL	0.1.00.002.001	95.025,00		
1718.02.9.0	OUTRAS TRANSF. COMPENS.FINANC.EXPLOR.REC NATURAIS		52.909,50		
1718.02.9.1	OUTRAS TRANSF.COMPENS FINANC.RECURS. NATURAIS - PRINCIPAL	0.1.00.002.001	52.909,50		
1718.03.0.0	TRANSF.RECURS.SUS-FUNDO A FUNDO-CUSTEIO SERV.PUB.SAUDE		1.562.412,32		
1718.03.1.0	TRANSFERÊNCIA DE RECURSOS DO SUS - ATENÇÃO BÁSICA		45.949,12		
1718.03.1.0	TRANSFERÊNCIA DE RECURSOS DO SUS - ATENÇÃO BÁSICA		170.280,00		
1718.03.1.0	TRANSFERÊNCIA DE RECURSOS DO SUS - ATENÇÃO BÁSICA		176.340,00		
1718.03.1.0	TRANSFERÊNCIA DE RECURSOS DO SUS - ATENÇÃO BÁSICA		284.340,00		
1718.03.1.0	TRANSFERÊNCIA DE RECURSOS DO SUS - ATENÇÃO BÁSICA		418.600,00		
1718.03.1.1	TRANSF.RECURSOS DO SUS - ATENÇÃO BÁSICA - PRINCIPAL	0.1.27.010.011	284.340,00		
1718.03.1.1	TRANSF.RECURSOS DO SUS - ATENÇÃO BÁSICA - PRINCIPAL	0.1.27.010.021	176.340,00		
1718.03.1.1	TRANSF.RECURSOS DO SUS - ATENÇÃO BÁSICA - PRINCIPAL	0.1.27.010.022	418.600,00		
1718.03.1.1	TRANSF.RECURSOS DO SUS - ATENÇÃO BÁSICA - PRINCIPAL	0.1.27.010.023	80.280,00		
1718.03.1.1	TRANSF.RECURSOS DO SUS - ATENÇÃO BÁSICA - PRINCIPAL	0.1.27.010.024	32.500,00		
1718.03.1.1	TRANSF.RECURSOS DO SUS - ATENÇÃO BÁSICA - PRINCIPAL	0.1.27.010.025	13.449,12		

**PREFEITURA MUN. ITAPUÃ DO OESTE**

RUA AYRTON SENNA Nº. 1425, CENTRO - CNPJ:63761936/0001-55

Anexo 02

Page 4

Orçamento Programa - Exercício de 2020

**RECEITAS SEGUNDO AS CATEGORIAS ECONOMICAS**

Código	Especificação	F.R.-C.A.	Desdobramento	SubCategoria Fonte	Categoria Econômica
1718.03.1.1	PRINCIPAL TRANSF.RECURSOS DO SUS – ATENção BÁSICA - PRINCIPAL	0.1.27.010.032	90.000,00		
1718.03.2.0	TRANSF.SUS – ATENÇÃO MÉDIA/ALTA COMPLEX.AMB E HOSPITALAR		210.829,20		
1718.03.2.1	SUS–ATENção MédIA E ALTA COMPLEX. AMB E HOSPITALAR PRINCIPAL	0.1.27.010.041	210.829,20		
1718.03.3.0	TRANSFERência DE RECURSOS DO SUS – VIGILância EM SAÚDE		12.000,00		
1718.03.3.0	TRANSFERência DE RECURSOS DO SUS – VIGILância EM SAÚDE		84.860,00		
1718.03.3.0	TRANSFERência DE RECURSOS DO SUS – VIGILância EM SAÚDE		91.000,00		
1718.03.3.1	TRANSF.SUS – VIGILância EM SAÚDE - PRINCIPAL	0.1.27.010.052	12.000,00		
1718.03.3.1	TRANSF.SUS – VIGILância EM SAÚDE - PRINCIPAL	0.1.27.010.053	84.860,00		
1718.03.3.1	TRANSF.SUS – VIGILância EM SAÚDE - PRINCIPAL	0.1.27.010.056	91.000,00		
1718.03.4.0	TRANSF. DE RECURSOS DO SUS – ASSISTência FARMACêUTICA		56.664,00		
1718.03.4.1	TRANSF.DE RECURSOS SUS – ASSIST.FARMACêUTICA-PRINCIPAL	0.1.27.010.061	56.664,00		
1718.03.5.0	TRANSFERência DE RECURSOS DO SUS – GESTão DO SUS		11.550,00		
1718.03.5.1	TRANSFERência DE RECURSOS DO SUS – GESTão DO SUS - PRINCIPAL	0.1.27.010.071	11.550,00		
1718.05.0.0	TRANSFER.DE RECURSOS DO FUNDO NAC. DESENV.EDUCAÇÃO FNDE		593.102,37		
1718.05.1.0	TRANSFERÊNCIAS DO SALÁRIO-EDUCAção		289.674,40		
1718.05.1.1	TRANSFERÊNCIAS DO SALÁRIO-EDUCAção - PRINCIPAL	0.1.08.012.019	289.674,40		
1718.05.2.0	TRANSF. DIRETAS-FNDE REF. PROG.DINHEIRO DIRETO NA ESC-PDDE		262,50		
1718.05.2.1	TRANSF.DIRETAS DO FNDE- PROGRAMA PDDE-PRINCIPAL	0.1.08.012.024	262,50		
1718.05.3.0	TRANSF.DIRETAS DO FNDE REF.PROG.NAC. ALIM. ESCOLAR-PNAE		159.561,60		
1718.05.3.1	TRANSF. DIRETAS DO FNDE - PROGRAMA PNAE - PRINCIPAL	0.1.08.012.007	92.707,20		
1718.05.3.1	TRANSF. DIRETAS DO FNDE - PROGRAMA PNAE - PRINCIPAL	0.1.08.012.026	31.036,80		
1718.05.3.1	TRANSF. DIRETAS DO FNDE - PROGRAMA PNAE - PRINCIPAL	0.1.08.012.027	10.291,20		
1718.05.3.1	TRANSF. DIRETAS DO FNDE - PROGRAMA PNAE - PRINCIPAL	0.1.08.012.028	22.855,20		
1718.05.3.1	TRANSF. DIRETAS DO FNDE - PROGRAMA PNAE - PRINCIPAL	0.1.08.012.034	2.671,20		
1718.05.4.0	TRANSFER.FNDE REF.. AO PROG.NAC.APOIO TRANSP.ESCOLAR-PNATE		90.144,55		
1718.05.4.1	TRANSF. DIRETAS DO FNDE - PROGRAMA PNATE - PRINCIPAL	0.1.08.012.008	79.110,35		
1718.05.4.1	TRANSF. DIRETAS DO FNDE - PROGRAMA PNATE - PRINCIPAL	0.1.08.012.029	11.034,20		
1718.05.9.0	OUTRAS TRANSF.DIRETAS DO FUNDO NAC.DO DESENV.DA EDUC. FNDE		53.459,32		
1718.05.9.1	OUTRAS TRANSF.DIRETAS DO FNDE - PRINCIPAL	0.1.08.012.099	53.459,32		
1718.06.0.0	TRANSFERência FINANCEIRA ICMS – DESONERAÇÃO – L.C. Nº 87/96		12.967,50		
1718.06.1.0	TRANSFERência FINANCEIRA ICMS – DESONERAÇÃO – L.C. Nº 87/96		12.967,50		
1718.06.1.1	TRANSF.FINANC.ICMS – DESONERAção – L.C. Nº 87/96 PRINCIPAL	0.1.00.002.001	8.817,90		
1718.06.1.1	TRANSF.FINANC.ICMS – DESONERAção – L.C. Nº 87/96 PRINCIPAL	0.1.01.012.001	1.296,75		
1718.06.1.1	TRANSF.FINANC.ICMS – DESONERAção – L.C. Nº 87/96 PRINCIPAL	0.1.02.010.001	2.852,85		
1718.12.0.0	TRANSF.DE RECURSOS DO FUNDO NACIONAL DE ASSIST.SOCIAL		290.530,80		
1718.12.1.0	TRANSFERências DE RECURSOS DO FNAS		290.530,80		
1718.12.1.1	TRANSFERências DE RECURSOS DO FNAS - PRINCIPAL	0.1.15.008.011	29.710,80		
1718.12.1.1	TRANSFERências DE RECURSOS DO FNAS - PRINCIPAL	0.1.15.008.012	62.370,00		
1718.12.1.1	TRANSFERências DE RECURSOS DO FNAS - PRINCIPAL	0.1.15.008.013	72.000,00		
1718.12.1.1	TRANSFERências DE RECURSOS DO FNAS - PRINCIPAL	0.1.15.008.014	59.400,00		
1718.12.1.1	TRANSFERências DE RECURSOS DO FNAS - PRINCIPAL	0.1.15.008.015	67.050,00		
1720.00.0.0	TRANSF.DOS EST. E DO DISTRITO FEDERAL E DE SUAS ENT.			7.533.148,61	
1728.00.0.0	TRANSFERências DOS ESTADOS - ESPECIFICAS DE ESTADOS, DF E MU		7.533.148,61		
1728.01.0.0	PARTICIPAção NA RECEITA DOS ESTADOS		7.407.148,61		
1728.01.1.0	COTA-PARTE DO ICMS		6.599.173,41		
1728.01.1.1	COTA-PARTE DO ICMS - PRINCIPAL	0.1.00.002.001	4.487.437,92		
1728.01.1.1	COTA-PARTE DO ICMS - PRINCIPAL	0.1.01.012.001	659.917,34		
1728.01.1.1	COTA-PARTE DO ICMS - PRINCIPAL	0.1.02.010.001	1.451.818,15		

**PREFEITURA MUN. ITAPUÃ DO OESTE**

RUA AYRTON SENNA Nº. 1425, CENTRO - CNPJ:63761936/0001-55

Anexo 02

Page 5

Orçamento Programa - Exercício de 2020

**RECEITAS SEGUNDO AS CATEGORIAS ECONOMICAS**

Código	Especificação	F.R.-C.A.	Desdobramento	SubCategoria Fonte	Categoria Econômica
1728.01.2.0	COTA-PARTE DO IPVA		711.540,86		
1728.01.2.1	COTA-PARTE DO IPVA - PRINCIPAL	0.1.00.002.001	483.847,78		
1728.01.2.1	COTA-PARTE DO IPVA - PRINCIPAL	0.1.01.012.001	71.154,09		
1728.01.2.1	COTA-PARTE DO IPVA - PRINCIPAL	0.1.02.010.001	156.538,99		
1728.01.3.0	COTA-PARTE DO IPI - MUNICÍPIOS		59.556,53		
1728.01.3.1	COTA-PARTE DO IPI - MUNICÍPIOS - PRINCIPAL	0.1.00.002.001	40.498,44		
1728.01.3.1	COTA-PARTE DO IPI - MUNICÍPIOS - PRINCIPAL	0.1.01.012.001	5.955,65		
1728.01.3.1	COTA-PARTE DO IPI - MUNICÍPIOS - PRINCIPAL	0.1.02.010.001	13.102,44		
1728.01.4.0	COTA-PARTE DA CONTRIBUIÇÃO DE CIDE		36.877,81		
1728.01.4.1	COTA-PARTE DA CONTRIBUIÇÃO DA CIDE - PRINCIPAL	0.1.09.002.001	36.877,81		
1728.03.0.0	TRANSF.REC.DO ESTADO PROG.DE SAÚDE FUNDO A FUNDO		126.000,00		
1728.03.1.0	TRANSF.REC.DO ESTADO PROG.DE SAÚDE FUNDO A FUNDO		126.000,00		
1728.03.1.1	TRANSF.REC.EST.PROG.SAÚDE FUNDO A FUNDO - PRINCIPAL	0.1.21.010.121	126.000,00		
1750.00.0.0	TRANSFERÊNCIAS DE OUTRAS INSTITUIÇÕES PÚBLICAS			7.002.583,92	
1758.00.0.0	TRANSF.OUT.INSTITUIÇÕES PÚB. - EST/DF/MUN		7.002.583,92		
1758.01.0.0	TRANSF. DE RECURSOS DO FUNDO DE MANUTENÇÃO DO FUNDEB		7.002.583,92		
1758.01.1.0	TRANSFERÊNCIAS DE RECURSOS DO FUNDEB		7.002.583,92		
1758.01.1.1	TRANSFERÊNCIAS DE RECURSOS DO FUNDEB - PRINCIPAL	0.1.11.012.002	7.002.583,92		
1900.00.0.0	OUTRAS RECEITAS CORRENTES			7.724,54	
1920.00.0.0	INDENIZAÇÕES, RESTITUIÇÕES E RESSARCIMENTOS			7.598,54	
1921.00.0.0	INDENIZAÇÕES		3.020,79		
1921.99.0.0	OUTRAS INDENIZAÇÕES		3.020,79		
1921.99.1.0	OUTRAS INDENIZAÇÕES		3.020,79		
1921.99.1.1	OUTRAS INDENIZAÇÕES - PRINCIPAL	0.1.00.002.001	3.020,79		
1922.00.0.0	RESTITUIÇÕES		4.577,75		
1922.99.0.0	OUTRAS RESTITUIÇÕES		4.577,75		
1922.99.1.0	OUTRAS RESTITUIÇÕES		4.577,75		
1922.99.1.1	OUTRAS RESTITUIÇÕES - PRINCIPAL	0.1.00.002.001	4.451,75		
1922.99.1.3	OUTRAS RESTITUIÇÕES - DíVIDA ATIVA	0.1.00.002.001	126,00		
1990.00.0.0	DEMAIS RECEITAS CORRENTES			126,00	
1990.99.0.0	OUTRAS RECEITAS		126,00		
1990.99.1.0	OUTRAS RECEITAS - PRIMÁRIAS		126,00		
1990.99.1.1	OUTRAS RECEITAS - PRIMÁRIAS - PRINCIPAL	0.1.00.002.001	126,00		
9000.00.0.0	(R) DEDUÇÕES DA RECEITA				-2.867.753,56
9500.00.0.0	(R) DEDUÇÕES DO FUNDEB			-2.867.753,56	
9510.00.0.0	(R) DEDUÇÕES DO FUNDEB		-2.867.753,56		
9510.00.0.0	(R) DEDUÇÕES DO FUNDEB		-2.867.753,56		
9510.00.0.0	(R) DEDUÇÕES DO FUNDEB			-2.867.753,56	
9510.00.0.0	(R) DEDUÇÕES DO FUNDEB	0.1.00.002.001	-2.867.753,56		
Total das Receitas (exceto Intra-Orçamentárias)					26.095.383,00

**TOTALIZAÇÃO DAS RECEITAS POR CATEGORIA ECONOMICA**

RECEITA CORRENTE

26.095.383,00

RECEITA DE CAPITAL

0,00

Total Geral das Receitas

26.095.383,00

**PREFEITURA MUN. ITAPUÃ DO OESTE**

RUA AYRTON SENNA Nº. 1425, CENTRO

63761936/0001-55

Exercício: 2020

(Art.2º - § 1º da Lei 4.320/64)

*CONSOLIDADO*

1 of 1

**DEMONSTRATIVO GERAL DA RECEITA POR FONTES E DAS DESPESAS POR FUNÇÕES DO GOVERNO**

RECEITA			DESPESA		
TITULOS	Saldo R\$	Saldo R\$	TITULOS	Saldo R\$	Saldo R\$
<b>RECEITAS CORRENTES</b>		28.963.136,56	Legislativa		1.232.840,27
IMPOSTOS, TAXAS E CONTRIBUIÇÕES DE MELHORIA	2.735.555,23		Administração		5.355.480,26
CONTRIBUIÇÕES	200.000,00		Assistência Social		1.191.610,01
RECEITA PATRIMONIAL	139.642,32		Saúde		5.350.719,60
RECEITA DE SERVIÇOS	105,00		Educação		11.084.500,22
TRANSFERÊNCIAS CORRENTES	25.880.109,47		Cultura		92.000,00
OUTRAS RECEITAS CORRENTES	7.724,54		Urbanismo		390.665,31
<b>DEDUÇÕES DA RECEITA CORRENTE</b>		-2.867.753,56	Saneamento		74.000,00
(R) DEDUCOES DA RECEITA	-2.867.753,56		Gestão Ambiental		1.000,00
<b>TOTAL</b>		<b>26.095.383,00</b>	Agricultura		209.141,62
			Transporte		626.817,50
			Desporto e Lazer		54.683,50
			Encargos Especiais		360.590,17
			Reserva de Contingência		71.334,54
			<b>TOTAL</b>		<b>26.095.383,00</b>

**PREFEITURA MUN. ITAPUÃ DO OESTE**

RUA AYRTON SENNA Nº. 1425, CENTRO - CNPJ:63761936/0001-55

Orçamento Programa - Exercício de 2020

Page 1

**DEMONSTRATIVO DO PROGRAMA ANUAL DE TRABALHO DO GOVERNO,  
EM TERMOS DE OBRAS E PRESTAÇÃO DE SERVIÇOS.**

(Inc.III, § 2º, Art.2º)

Programana	Obras	Outros Investimentos	Outras Despesas de Capital	Despesas Correntes	Reserva de Contingência	T o t a l
0001 FORTALECIMENTO DO LEGISLATIVO	64.000,00	42.000,00	0,00	1.126.840,27	0,00	1.232.840,27
0002 GESTÃO DE POLITICAS ADMINISTRATIVAS	10.250,00	86.250,00	180.000,00	6.880.371,88	71.334,54	7.228.206,42
0003 DESENVOLVIMENTO E INFRAESTRUTURA	0,00	10.000,00	0,00	953.482,81	0,00	963.482,81
0004 GESTÃO DE POLÍTICA EM AGRICULTURA E I	0,00	7.000,00	0,00	331.141,62	0,00	338.141,62
0005 CONSOLIDAÇÃO DO SISTEMA ÚNICO DE ASE	0,00	70.000,00	0,00	488.315,75	0,00	558.315,75
0006 ITAPUÃ D' OESTE - SAÚDE HUMANIZADA	3.644,00	20.550,88	0,00	5.117.888,87	0,00	5.142.083,75
0007 GESTÃO DE APOIO EDUCACIONAL	235.960,40	388.544,12	0,00	9.861.124,36	0,00	10.485.628,88
0008 INCENTIVO AO DESPORTO E A CULTURA	0,00	30.000,00	0,00	116.683,50	0,00	146.683,50
<b>TOTAL</b>	<b>313.854,40</b>	<b>654.345,00</b>	<b>180.000,00</b>	<b>24.875.849,06</b>	<b>71.334,54</b>	<b>26.095.383,00</b>



# PREFEITURA MUN. ITAPUÃ DO OESTE

RUA AYRTON SENNA Nº. 1425, CENTRO - CNPJ:63761936/0001-55  
Orçamento Programa - Exercício de 2020

## DEMONSTRATIVO DAS RECEITAS POR FONTES E DAS DESPESAS POR USOS

Quadro 32

Page 1

FORTE	R\$	USO	R\$
RECEITAS CORRENTES	28.963.136,56	FUNDO DE MAN. E DES. DA EDUC. BASICA E DE VALOR PR	7.021.469,72
IMPOSTOS, TAXAS E CONTRIBUIÇÕES DE MELHORIA	2.735.555,23	FUNDO MUN. DE SAUDE - BLOCO CUSTEIO - ATENÇÃO BÁSICA	4.788.672,77
CONTRIBUIÇÕES	200.000,00	SEC. MUN. DE EDUCACAO, CULT. E DESPORTO E LAZER	4.063.030,50
RECEITA PATRIMONIAL	139.642,32	SEC. MUNICIPAL DE OBRAS E SERV. PUBLICOS	2.580.093,10
RECEITA DE SERVIÇOS	105,00	SEC. MUN. DE FAZENDA	1.780.466,53
TRANSFERÊNCIAS CORRENTES	25.880.109,47	SEC. MUN. DE ADMINIST. E PLANEJAMENTO	1.418.610,65
OUTRAS RECEITAS CORRENTES	7.724,54	CAMARA MUNICIPAL	1.232.840,27
(R) DEDUCOES DA RECEITA	-2.867.753,56	SEC. MUN. DE TRABALHO E ASSISTÊNCIA SOCIAL	758.689,26
(R) DEDUÇÕES DO FUNDEB	-2.867.753,56	GABINETE DO PREFEITO	713.467,50
	=====	SEC. MUN. DE AGRICULTURA E MEIO AMBIENTE	596.391,62
TOTAL DA RECEITA:	26.095.383,00	FUNDO MUNICIPAL DE ASSISTÊNCIA SOCIAL	418.220,75
		FUNDO MUN. DE SAUDE - BLOCO CUSTEIO - MÉDIA E ALTA COMP	276.073,98
		SEC. MUN. DE SAUDE	208.635,85
		DIFUSÃO DA CULTURA, ESPORTE LAZER E RECREAÇÃO.	146.683,50
		FUNDO MUN. DE SAUDE - BLOCO CUSTEIO- ASSISTÊNCIA FARMAC	57.693,00
		FUNDO MUNICIPAL DO DIREITOS DA CRIANÇA E DO ADOLECENTE	14.700,00
		FUNDO MUN. DE SAUDE - BLOCO CUSTEIO - VIGILÂNCIA EM SAÚC	12.000,00
		FUNDO MUN. DE SAUDE - BLOCO INVESTIMENTO	7.644,00
			=====
		TOTAL DA DESPESA:	26.095.383,00





## PREFEITURA MUN. ITAPUÃ DO OESTE

RUA AYRTON SENNA Nº. 1425, CENTRO - CNPJ:63761936/0001-55

Orçamento Programa - Exercício de 2020

### DEMONSTRATIVO DAS RECEITAS POR FONTES E DAS DESPESAS POR USOS

Quadro 32

Page 2

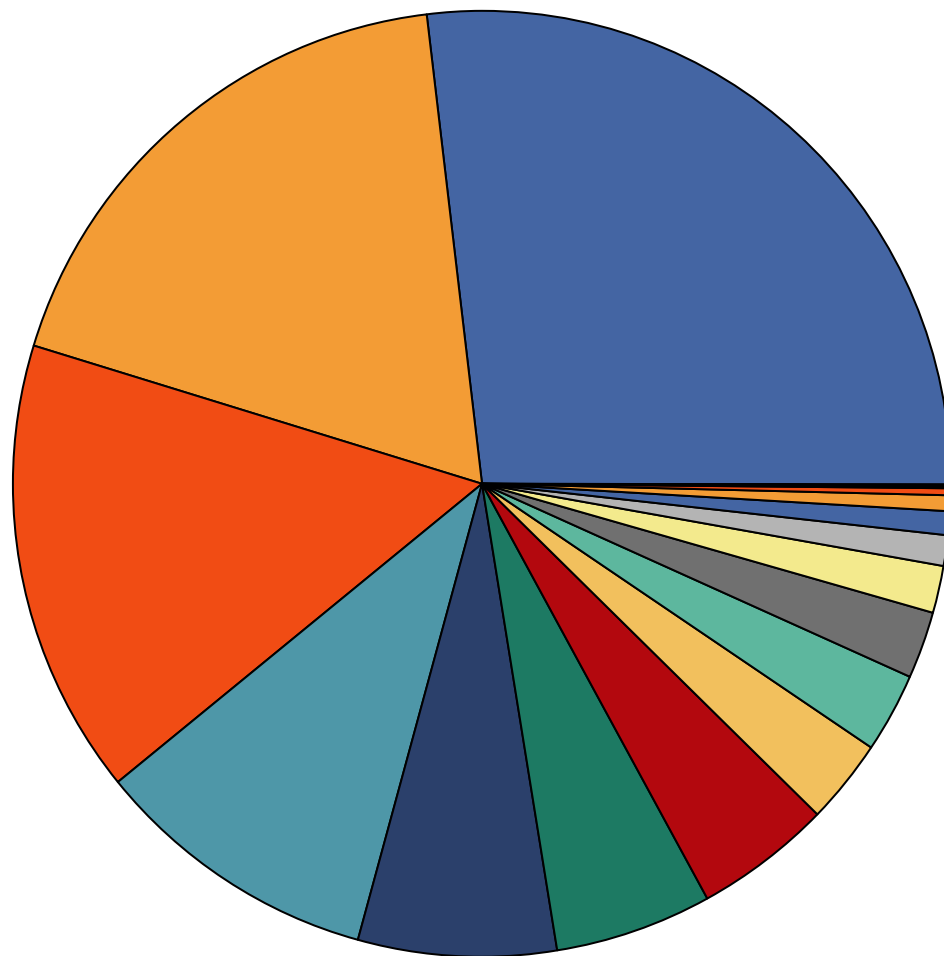

7.021.469,72	FUNDO DE MAN. E DES. DA EDUC. BASICA E DE VALOR PR
4.788.672,77	FUNDO MUN. DE SAUDE - BLOCO CUSTEIO - ATENÇÃO BÁSICA
4.063.030,5	SEC. MUN. DE EDUCACAO, CULT. E DESPORTO E LAZER
2.580.093,1	SEC. MUNICIPAL DE OBRAS E SERV. PUBLICOS
1.780.466,53	SEC. MUN. DE FAZENDA
1.418.610,65	SEC. MUN. DE ADMINIST. E PLANEJAMENTO
1.232.840,27	CAMARA MUNICIPAL
758.689,26	SEC. MUN. DE TRABALHO E ASSISTÊNCIA SOCIAL
713.467,5	GABINETE DO PREFEITO
596.391,62	SEC. MUN. DE AGRICULTURA E MEIO AMBIENTE
418.220,75	FUNDO MUNICIPAL DE ASSISTÊNCIA SOCIAL
276.073,98	FUNDO MUN. DE SAUDE - BLOCO CUSTEIO - MÉDIA E ALTA COMPLEXID
208.635,85	SEC. MUN. DE SAUDE
146.683,5	DIFUSÃO DA CULTURA, ESPORTE LAZER E RECREAÇÃO.
57.693	FUNDO MUN. DE SAUDE - BLOCO CUSTEIO- ASSITÊNCIA FARMACÉUTICA
14.700	FUNDO MUNICIPAL DO DIREITOS DA CRIANÇA E DO ADOLECENTE-FMDCA
12.000	FUNDO MUN. DE SAUDE - BLOCO CUSTEIO - VIGILÂNCIA EM SAÚDE
7.644	FUNDO MUN. DE SAUDE - BLOCO INVESTIMENTO

**PREFEITURA MUN. ITAPUÃ DO OESTE**

RUA AYRTON SENNA Nº. 1425, CENTRO - CNPJ:63761936/0001-55

Anexo 02

Orçamento Programa - Exercício de 2020

Page 1

**Previsão da Receita**

Código	Especificação	F.R.-C.A.	Desdobramento	SubCategoria Fonte	Categoria Econômica
1000.00.0.0	RECEITAS CORRENTES				28.963.136,56
1100.00.0.0	IMPOSTOS, TAXAS E CONTRIBUIÇÕES DE MELHORIA			2.735.555,23	
1110.00.0.0	IMPOSTOS			2.184.216,78	
1113.00.0.0	IMPOSTOS SOBRE A RENDA E PROVENTOS DE QUALQUER NATUREZA		242.344,78		
1113.03.0.0	IMPOSTO SOBRE A RENDA - RETIDO NA FONTE		242.344,78		
1113.03.1.0	IMPOSTO SOBRE A RENDA - RETIDO NA FONTE - TRABALHO		112.957,16		
1113.03.1.1	IRRF - TRABALHO - PRINCIPAL		112.957,16		
1113.03.4.0	IMPOSTO SOBRE A RENDA - RETIDO NA FONTE - OUTROS RENDIMENTOS		129.387,62		
1113.03.4.1	IRRF - OUTROS RENDIMENTOS - PRINCIPAL		129.387,62		
1118.00.0.0	IMPOSTOS ESPECÍFICOS DE ESTADOS, DF E MUNICÍPIOS		1.941.872,00		
1118.01.0.0	IMPOSTOS SOBRE O PATRIMÔNIO PARA ESTADOS/DF/MUNICÍPIOS		475.042,02		
1118.01.1.0	IMPOSTO SOBRE A PROPRIEDADE PREDIAL E TERRITORIAL URBANA		334.698,80		
1118.01.1.1	IPTU - PRINCIPAL		138.427,52		
1118.01.1.2	IPTU - MULTAS E JUROS DE MORA		13.419,30		
1118.01.1.3	IPTU - DÍVIDA ATIVA		94.524,16		
1118.01.1.4	IPTU - DÍVIDA ATIVA - MULTAS E JUROS DE MORA		88.327,82		
1118.01.4.0	IMP. TRANSMISSÃO "INTER VIVOS" DE BENS IMÓVEIS E DIREITOS		140.343,22		
1118.01.4.1	ITBI - PRINCIPAL		135.994,38		
1118.01.4.2	ITBI - MULTAS E JUROS DE MORA		3.403,84		
1118.01.4.3	ITBI - DÍVIDA ATIVA		157,50		
1118.01.4.4	ITBI - DÍVIDA ATIVA - MULTAS E JUROS DE MORA		787,50		
1118.02.0.0	IMPOSTOS SOBRE A PRODUÇÃO, CIRCULAÇÃO DE MERCADORIAS E SERVIÇOS		1.466.829,98		
1118.02.3.0	IMPOSTO SOBRE SERVIÇOS DE QUALQUER NATUREZA		1.466.829,98		
1118.02.3.1	ISS - PRINCIPAL		1.426.564,00		
1118.02.3.2	ISS - MULTAS E JUROS DE MORA		19.292,16		
1118.02.3.3	ISS - DÍVIDA ATIVA		19.904,86		
1118.02.3.4	ISS - DÍVIDA ATIVA - MULTAS E JUROS DE MORA		1.068,96		
1120.00.0.0	TAXAS			551.338,45	
1121.00.0.0	TAXAS PELO EXERCÍCIO DO PODER DE POLÍCIA		388.328,95		
1121.01.0.0	TAXAS DE INSPEÇÃO, CONTROLE E FISCALIZAÇÃO		387.740,95		
1121.01.1.0	TAXAS DE INSPEÇÃO, CONTROLE E FISCALIZAÇÃO		387.740,95		
1121.01.1.1	TAXAS DE INSPEÇÃO, CONTROLE E FISCALIZAÇÃO - PRINCIPAL		385.273,45		
1121.04.0.0	TAXA DE CONTROLE E FISCALIZAÇÃO AMBIENTAL		588,00		
1121.04.1.0	TAXA DE CONTROLE E FISCALIZAÇÃO AMBIENTAL		588,00		
1122.00.0.0	TAXAS PELA PRESTAÇÃO DE SERVIÇOS		163.009,50		
1122.01.0.0	TAXAS PELA PRESTAÇÃO DE SERVIÇOS		163.009,50		
1122.01.1.0	TAXAS PELA PRESTAÇÃO DE SERVIÇOS		163.009,50		
1122.01.1.1	TAXAS PELA PRESTAÇÃO DE SERVIÇOS - PRINCIPAL		162.600,00		
1200.00.0.0	CONTRIBUIÇÕES			200.000,00	
1240.00.0.0	CONTRIBUIÇÃO PARA O CUSTEIO DO SERVIÇO DE ILUMINAÇÃO PÚBLICA			200.000,00	
1240.00.0.0	CONTRIBUIÇÃO PARA O CUSTEIO DO				

**PREFEITURA MUN. ITAPUÃ DO OESTE**

RUA AYRTON SENNA Nº. 1425, CENTRO - CNPJ:63761936/0001-55

Anexo 02

Orçamento Programa - Exercício de 2020

Page 2

**Previsão da Receita**

Código	Especificação	F.R.-C.A.	Desdobramento	SubCategoria Fonte	Categoria Econômica
	SERVIÇO DE ILUMINAÇÃO PÚBLICA		200.000,00		
1240.00.1.0	CONTRIBUIÇÃO PARA O CUSTEIO DO SERVIÇO DE ILUMINAÇÃO PÚBLICA		200.000,00		
1300.00.0.0	RECEITA PATRIMONIAL			139.642,32	
1310.00.0.0	EXPLORAÇÃO DO PATRIMÔNIO IMOBILIÁRIO DO ESTADO			12,60	
1310.01.0.0	ALUGUÉIS/ARRENDAMENTOS/FOROS/LAUDÊMIOS/TARIFAS DE OCUPAÇÃO		12,60		
1310.01.1.0	ALUGUÉIS E ARRENDAMENTOS		12,60		
1320.00.0.0	VALORES MOBILIÁRIOS			139.629,72	
1321.00.0.0	JUROS E CORREÇÕES MONETÁRIAS		139.629,72		
1321.00.1.0	REMUNERAÇÃO DE DEPÓSITOS BANCÁRIOS		609,00		
1321.00.1.0	REMUNERAÇÃO DE DEPÓSITOS BANCÁRIOS		651,00		
1321.00.1.0	REMUNERAÇÃO DE DEPÓSITOS BANCÁRIOS		1.029,00		
1321.00.1.0	REMUNERAÇÃO DE DEPÓSITOS BANCÁRIOS		1.073,10		
1321.00.1.0	REMUNERAÇÃO DE DEPÓSITOS BANCÁRIOS		1.627,50		
1321.00.1.0	REMUNERAÇÃO DE DEPÓSITOS BANCÁRIOS		1.688,40		
1321.00.1.0	REMUNERAÇÃO DE DEPÓSITOS BANCÁRIOS		2.026,50		
1321.00.1.0	REMUNERAÇÃO DE DEPÓSITOS BANCÁRIOS		5.920,95		
1321.00.1.0	REMUNERAÇÃO DE DEPÓSITOS BANCÁRIOS		7.644,00		
1321.00.1.0	REMUNERAÇÃO DE DEPÓSITOS BANCÁRIOS		117.360,27		
1321.00.1.1	REMUNERAÇÃO DE DEPÓSITOS BANCÁRIOS - PRINCIPAL		609,00		
1321.00.1.1	REMUNERAÇÃO DE DEPÓSITOS BANCÁRIOS - PRINCIPAL		651,00		
1321.00.1.1	REMUNERAÇÃO DE DEPÓSITOS BANCÁRIOS - PRINCIPAL		1.029,00		
1321.00.1.1	REMUNERAÇÃO DE DEPÓSITOS BANCÁRIOS - PRINCIPAL		1.073,10		
1321.00.1.1	REMUNERAÇÃO DE DEPÓSITOS BANCÁRIOS - PRINCIPAL		1.627,50		
1321.00.1.1	REMUNERAÇÃO DE DEPÓSITOS BANCÁRIOS - PRINCIPAL		1.688,40		
1321.00.1.1	REMUNERAÇÃO DE DEPÓSITOS BANCÁRIOS - PRINCIPAL		2.026,50		
1321.00.1.1	REMUNERAÇÃO DE DEPÓSITOS BANCÁRIOS - PRINCIPAL		5.920,95		
1321.00.1.1	REMUNERAÇÃO DE DEPÓSITOS BANCÁRIOS - PRINCIPAL		7.644,00		
1321.00.1.1	REMUNERAÇÃO DE DEPÓSITOS BANCÁRIOS - PRINCIPAL		117.360,27		
1600.00.0.0	RECEITA DE SERVIÇOS			105,00	
1610.00.0.0	SERVIÇOS ADMINISTRATIVOS E COMERCIAIS GERAIS			105,00	
1610.01.0.0	SERVIÇOS ADMINISTRATIVOS E COMERCIAIS GERAIS		105,00		
1610.01.1.0	SERVIÇOS ADMINISTRATIVOS E COMERCIAIS GERAIS		105,00		
1610.01.1.1	SERVIÇOS ADMINISTRATIVOS E COMERCIAIS GERAIS - PRINCIPAL		105,00		
1700.00.0.0	TRANSFERÊNCIAS CORRENTES			25.880.109,47	
1710.00.0.0	TRANSFERÊNCIAS DA UNIÃO E DE SUAS ENTIDADES			11.344.376,94	
1718.00.0.0	TRANSF. DA UNIÃO - ESPECÍFICAS DE ESTADOS, DF E MUNIC		11.344.376,94		
1718.01.0.0	PARTICIPAÇÃO NA RECEITA DA UNIÃO		7.455.545,27		
1718.01.2.0	COTA-PARTE DO FUNDO DE PARTIC.DOS MUNIC. - COTA MENSAL		6.946.302,03		
1718.01.2.1	COTA-PARTE DO FPM - COTA MENSAL - PRINCIPAL		6.946.302,03		
1718.01.3.0	COTA-PARTE FUNDO DE PARTIC. MUNIC.- 1% COTA DEZEMBRO		250.000,00		
1718.01.3.1	COTA-PARTE DO FPM-1% COTA-DEZEMBRO -				

**PREFEITURA MUN. ITAPUÃ DO OESTE**

RUA AYRTON SENNA Nº. 1425, CENTRO - CNPJ:63761936/0001-55

Anexo 02

Orçamento Programa - Exercício de 2020

Page 3

**Previsão da Receita**

Código	Especificação	F.R.-C.A.	Desdobramento	SubCategoria Fonte	Categoria Econômica
	PRINCIPAL		250.000,00		
1718.01.4.0	COTA-PARTE FUNDO DE PARTIC.DOS MUNIC.- 1% COTA JULHO		250.000,00		
1718.01.4.1	COTA-PARTE DO FPM-1% COTA-JULHO - PRINCIPAL		250.000,00		
1718.01.5.0	COTA-PARTE DO IMP.SOBRE A PROP.TERRIT. RURAL		9.227,49		
1718.01.5.1	COTA-PARTE DO IMPOSTO-PROPRIED.TERRIT.RURAL-PRINCIPA L		9.227,49		
1718.01.8.0	COTA-PARTE IMP. OP. CRÉD, CÂMBIO/SEG./TÍT/ VALOR.COMER.COURO		15,75		
1718.01.8.1	COTA-PARTE IMP.OP.CRÉD, CâMB/SEG/TIT-COMERC.OURO-PRINCIPAL		15,75		
1718.02.0.0	TRANSF.COMPENS.FINANC. PELA EXPLORAÇ. DE REC.NATURAIS		1.429.818,68		
1718.02.1.0	COTA-PARTE DA COMPENS.FINANCEIRA DE RECURSOS HÍDRICOS		713.319,00		
1718.02.2.0	COTA-PARTE DA COMPENS.FINANC.DE REC.MINERAIS -CFEM		568.565,18		
1718.02.6.0	COTA-PARTE DO FUNDO ESPECIAL DO PETRÓLEO – FEP		95.025,00		
1718.02.9.0	OUTRAS TRANSF. COMPENS.FINANC.EXPLOR.REC NATURAIS		52.909,50		
1718.03.0.0	TRANSF.RECURS.SUS-FUNDO A FUNDO-CUSTEIO SERV.PUB.SAUDE		1.562.412,32		
1718.03.1.0	TRANSFERÊNCIA DE RECURSOS DO SUS – ATENÇÃO BÁSICA		45.949,12		
1718.03.1.0	TRANSFERÊNCIA DE RECURSOS DO SUS – ATENÇÃO BÁSICA		170.280,00		
1718.03.1.0	TRANSFERÊNCIA DE RECURSOS DO SUS – ATENÇÃO BÁSICA		176.340,00		
1718.03.1.0	TRANSFERÊNCIA DE RECURSOS DO SUS – ATENÇÃO BÁSICA		284.340,00		
1718.03.1.0	TRANSFERÊNCIA DE RECURSOS DO SUS – ATENÇÃO BÁSICA		418.600,00		
1718.03.1.1	TRANSF.RECURSOS DO SUS – ATENçãO BÁSICA - PRINCIPAL		45.949,12		
1718.03.1.1	TRANSF.RECURSOS DO SUS – ATENçãO BÁSICA - PRINCIPAL		170.280,00		
1718.03.1.1	TRANSF.RECURSOS DO SUS – ATENçãO BÁSICA - PRINCIPAL		176.340,00		
1718.03.1.1	TRANSF.RECURSOS DO SUS – ATENçãO BÁSICA - PRINCIPAL		284.340,00		
1718.03.1.1	TRANSF.RECURSOS DO SUS – ATENçãO BÁSICA - PRINCIPAL		418.600,00		
1718.03.2.0	TRANSF.SUS – ATENÇÃO MÉDIA/ALTA COMPLEX.AMB E HOSPITALAR		210.829,20		
1718.03.2.1	SUS-ATENção MédIA E ALTA COMPLEX. AMB E HOSPIT- PRINCIPAL		210.829,20		
1718.03.3.0	TRANSFERÊNCIA DE RECURSOS DO SUS – VIGILÂNCIA EM SAÚDE		12.000,00		
1718.03.3.0	TRANSFERÊNCIA DE RECURSOS DO SUS – VIGILÂNCIA EM SAÚDE		84.860,00		
1718.03.3.0	TRANSFERÊNCIA DE RECURSOS DO SUS – VIGILÂNCIA EM SAÚDE		91.000,00		
1718.03.3.1	TRANSF.SUS – VIGILÂNCIA EM SAÚDE - PRINCIPAL		12.000,00		
1718.03.3.1	TRANSF.SUS – VIGILÂNCIA EM SAÚDE - PRINCIPAL		84.860,00		
1718.03.3.1	TRANSF.SUS – VIGILÂNCIA EM SAÚDE - PRINCIPAL		91.000,00		
1718.03.4.0	TRANSF. DE RECURSOS DO SUS – ASSISTÊNCIA FARMACêUTICA		56.664,00		
1718.03.4.1	TRANSF.DE RECURSOS SUS – ASSIST.FARMACêUTICA- PRINCIPAL		56.664,00		
1718.03.5.0	TRANSFERÊNCIA DE RECURSOS DO SUS – GESTÃO DO SUS		11.550,00		
1718.03.5.1	TRANSFERÊNCIA DE RECURSOS DO SUS – GESTÃO DO SUS - PRINCIPAL		11.550,00		
1718.05.0.0	TRANSFER.DE RECURSOS DO FUNDO NAC. DESENV. EDUCAÇÃO FNDE		593.102,37		
1718.05.1.0	TRANSFERÊNCIAS DO SALÁRIO-EDUCAçãO		289.674,40		
1718.05.1.1	TRANSFERÊNCIAS DO SALÁRIO-EDUCAçãO - PRINCIPAL		289.674,40		
1718.05.2.0	TRANSF. DIRETAS-FNDE REF. PROG.DINHEIRO DIRETO NA ESC-PDDE		262,50		

**PREFEITURA MUN. ITAPUÃ DO OESTE**

RUA AYRTON SENNA Nº. 1425, CENTRO - CNPJ:63761936/0001-55

Anexo 02

Orçamento Programa - Exercício de 2020

Page 4

**Previsão da Receita**

Código	Especificação	F.R.-C.A.	Desdobramento	SubCategoria Fonte	Categoria Econômica
1718.05.3.0	TRANSF.DIRETAS DO FNDE REF.PROG.NAC. ALIM. ESCOLAR-PNAE		159.561,60		
1718.05.3.1	TRANSF. DIRETAS DO FNDE - PROGRAMA PNAE - PRINCIPAL		159.561,60		
1718.05.4.0	TRANSFER.FNDE REF.. AO PROG.NAC.APOIO TRANSP.ESCOLAR-PNATE		90.144,55		
1718.05.4.1	TRANSF. DIRETAS DO FNDE - PROGRAMA PNATE - PRINCIPAL		90.144,55		
1718.05.9.0	OUTRAS TRANSF.DIRETAS DO FUNDO NAC.DO DESENV.DA EDUC. FNDE		53.459,32		
1718.06.0.0	TRANSFERÊNCIA FINANCEIRA ICMS – DESONERAÇÃO – L.C. Nº 87/96		12.967,50		
1718.06.1.0	TRANSFERÊNCIA FINANCEIRA ICMS – DESONERAÇÃO – L.C. Nº 87/96		12.967,50		
1718.06.1.1	TRANSF.FINANC.ICMS – DESONERAÇÃO – L.C. Nº 87/96 - PRINCIPAL		12.967,50		
1718.12.0.0	TRANSF.DE RECURSOS DO FUNDO NACIONAL DE ASSIST.SOCIAL		290.530,80		
1718.12.1.0	TRANSFERÊNCIAS DE RECURSOS DO FNAS		290.530,80		
1718.12.1.1	TRANSFERÊNCIAS DE RECURSOS DO FNAS - PRINCIPAL		290.530,80		
1720.00.0.0	TRANSF.DOS EST. E DO DISTRITO FEDERAL E DE SUAS ENT.			7.533.148,61	
1728.00.0.0	TRANSFERÊNCIAS DOS ESTADOS - ESPECÍFICAS DE ESTADOS, DF E MU		7.533.148,61		
1728.01.0.0	PARTICIPAÇÃO NA RECEITA DOS ESTADOS		7.407.148,61		
1728.01.1.0	COTA-PARTE DO ICMS		6.599.173,41		
1728.01.1.1	COTA-PARTE DO ICMS - PRINCIPAL		6.599.173,41		
1728.01.2.0	COTA-PARTE DO IPVA		711.540,86		
1728.01.2.1	COTA-PARTE DO IPVA - PRINCIPAL		711.540,86		
1728.01.3.0	COTA-PARTE DO IPI - MUNICÍPIOS		59.556,53		
1728.01.3.1	COTA-PARTE DO IPI - MUNICÍPIOS - PRINCIPAL		59.556,53		
1728.01.4.0	COTA-PARTE DA CONTRIBUIÇÃO DE CIDE		36.877,81		
1728.03.0.0	TRANSF.REC.DO ESTADO PROG.DE SAÚDE FUNDO A FUNDO		126.000,00		
1728.03.1.0	TRANSF.REC.DO ESTADO PROG.DE SAÚDE FUNDO A FUNDO		126.000,00		
1728.03.1.1	TRANSF.REC.EST.PROG.SAÚDE FUNDO A FUNDO - PRINCIPAL		126.000,00		
1750.00.0.0	TRANSFERÊNCIAS DE OUTRAS INSTITUIÇÕES PÚBLICAS			7.002.583,92	
1758.00.0.0	TRANSF.OUT.INSTITUIÇÕES PÚB.- EST/DF/MUN		7.002.583,92		
1758.01.0.0	TRANSF. DE RECURSOS DO FUNDO DE MANUTENÇÃO DO FUNDEB		7.002.583,92		
1758.01.1.0	TRANSFERÊNCIAS DE RECURSOS DO FUNDEB		7.002.583,92		
1758.01.1.1	TRANSFERÊNCIAS DE RECURSOS DO FUNDEB - PRINCIPAL		7.002.583,92		
1900.00.0.0	OUTRAS RECEITAS CORRENTES			7.724,54	
1920.00.0.0	INDENIZAÇÕES, RESTITUIÇÕES E RESSARCIMENTOS			7.598,54	
1921.00.0.0	INDENIZAÇÕES		3.020,79		
1921.99.0.0	OUTRAS INDENIZAÇÕES		3.020,79		
1921.99.1.0	OUTRAS INDENIZAÇÕES		3.020,79		
1922.00.0.0	RESTITUIÇÕES		4.577,75		
1922.99.0.0	OUTRAS RESTITUIÇÕES		4.577,75		
1922.99.1.0	OUTRAS RESTITUIÇÕES		4.577,75		
1922.99.1.1	OUTRAS RESTITUIÇÕES - PRINCIPAL		4.451,75		
1922.99.1.3	OUTRAS RESTITUIÇÕES - DÍVIDA ATIVA		126,00		
1990.00.0.0	DEMAIS RECEITAS CORRENTES			126,00	
1990.99.0.0	OUTRAS RECEITAS				

**PREFEITURA MUN. ITAPUÃ DO OESTE**

RUA AYRTON SENNA Nº. 1425, CENTRO - CNPJ:63761936/0001-55

Anexo 02

Orçamento Programa - Exercício de 2020

Page 5

**Previsão da Receita**

Código	Especificação	F.R.-C.A.	Desdobramento	SubCategoria Fonte	Categoria Econômica
			126,00		
1990.99.1.0	OUTRAS RECEITAS - PRIMÁRIAS		126,00		
1990.99.1.1	OUTRAS RECEITAS - PRIMÁRIAS - PRINCIPAL		126,00		
9000.00.0.0	(R) DEDUÇÕES DA RECEITA				-2.867.753,56
9500.00.0.0	(R) DEDUÇÕES DO FUNDEB			-2.867.753,56	
9510.00.0.0	(R) DEDUÇÕES DO FUNDEB		-2.867.753,56		
9510.00.0.0	(R) DEDUÇÕES DO FUNDEB		-2.867.753,56		
9510.00.0.0	(R) DEDUÇÕES DO FUNDEB			-2.867.753,56	
Total das Receitas (exceto Intra-Orçamentárias)					26.095.383,00
Total Geral das Receitas					26.095.383,00

**PREFEITURA MUN. ITAPUÃ DO OESTE**

RUA AYRTON SENNA Nº. 1425, CENTRO - CNPJ:63761936/0001-55

Orçamento Programa - Exercício de 2020

RECEITA CORRENTE LIQUIDA - LC 101, ART. 2, Inciso IV

Quadro 20

Page 1

Código	Especificação	Previsão
1000.00.0.0.0	RECEITAS CORRENTES	
1100.00.0.0.0	IMPOSTOS, TAXAS E CONTRIBUIÇÕES DE MELHORIA	2.735.555,23
1200.00.0.0.0	CONTRIBUIÇÕES	200.000,00
1300.00.0.0.0	RECEITA PATRIMONIAL	139.642,32
1600.00.0.0.0	RECEITA DE SERVIÇOS	105,00
1700.00.0.0.0	TRANSFERÊNCIAS CORRENTES	25.880.109,47
1900.00.0.0.0	OUTRAS RECEITAS CORRENTES	7.724,54
9500.00.0.0.0	(R) DEDUÇÕES DO FUNDEB	-2.867.753,56
	<b>TOTAL</b>	<b>26.095.383,00</b>

**Percentual de Gastos com Pessoal****Legislativo***Despesa com Pessoal* 862.988,19**Deduções**

Categoria	Tipo	Valor	Descrição da Dedução
3.1.90.92.00	NV	3.000,00	DESPESAS DE EXERCÍCIOS ANTERIORES
3.1.90.94.00	NV	15.000,00	INDENIZAÇÕES E RESTITUIÇÕES TRABALHISTAS
Total Deduções		18.000,00	
Despesa Líquida:		844.988,19	
Percentual Aplicado:		3,24 %	

**Executivo***Despesa com Pessoal* 14.198.699,41**Deduções**

Categoria	Tipo	Valor	Descrição da Dedução
3.1.90.91.00	EF	1.050,00	SENTENÇAS JUDICIAIS
3.1.90.91.00	FM	7.634,22	SENTENÇAS JUDICIAIS
3.1.90.91.00	FO	6.000,00	SENTENÇAS JUDICIAIS
3.1.90.91.00	NV	328.008,64	SENTENÇAS JUDICIAIS
3.1.90.91.00	SD	5.000,00	SENTENÇAS JUDICIAIS
3.1.90.94.00		1.000,00	INDENIZAÇÕES E RESTITUIÇÕES TRABALHISTAS
3.1.90.94.00	EF	2.100,00	INDENIZAÇÕES E RESTITUIÇÕES TRABALHISTAS
3.1.90.94.00	FM	55.000,00	INDENIZAÇÕES E RESTITUIÇÕES TRABALHISTAS
3.1.90.94.00	FO	36.000,00	INDENIZAÇÕES E RESTITUIÇÕES TRABALHISTAS
3.1.90.94.00	NV	129.377,40	INDENIZAÇÕES E RESTITUIÇÕES TRABALHISTAS
3.1.90.94.00	SD	97.000,00	INDENIZAÇÕES E RESTITUIÇÕES TRABALHISTAS
Total Deduções		668.170,26	
Despesa Líquida:		13.530.529,15	
Percentual Aplicado:		51,85 %	

**PREFEITURA MUN. ITAPUÃ DO OESTE**

RUA AYRTON SENNA Nº. 1425, CENTRO - CNPJ:63761936/0001-55

Orçamento Programa - Exercício de 2020

**EVOLUÇÃO DA RECEITA**

(Inc.III, Art.22º)

Page 1

Codigo	Discriminação	Receita Arrecadada			Receita Prevista	
		2016	2017	2018	2019	2020
1000.00.0.0	RECEITAS CORRENTES					
1100.00.0.0	IMPOSTOS, TAXAS E CONTRIBUIÇÕES DE IMPOSTOS	1.286.804,17	1.071.533,42	1.810.142,58	2.063.286,09	2.735.555,04
1200.00.0.0	CONTRIBUIÇÕES	2.358,45	192.821,05	220.917,23	155.240,00	200.000,00
1300.00.0.0	RECEITA PATRIMONIAL	330.120,29	202.198,36	144.294,11	73.437,64	139.642,32
1600.00.0.0	RECEITA DE SERVIÇOS				100,00	105,00
1700.00.0.0	TRANSFERÊNCIAS CORRENTES	22.139.466,98	21.262.814,96	26.729.022,68	24.914.255,22	25.880.109,47
1900.00.0.0	OUTRAS RECEITAS CORRENTES	156.305,47	304.207,56	4.490.865,52	5.452,12	7.724,73
	Sub Total	23.915.055,36	23.033.575,35	33.395.242,12	27.211.771,07	28.963.136,56
2000.00.0.0	RECEITAS DE CAPITAL					
2200.00.0.0	ALIENAÇÃO DE BENS			325.900,00		
2400.00.0.0	TRANSFERÊNCIAS DE CAPITAL	993.862,06	1.904.627,35	2.925.516,85	370.035,27	
	Sub Total	993.862,06	1.904.627,35	3.251.416,85	370.035,27	0,00
7000.00.0.0	RECEITAS CORRENTES (INTRA)					
	Sub Total	0,00	0,00	0,00	0,00	0,00
9000.00.0.0	(R) DEDUÇÕES DA RECEITA					
9500.00.0.0	(R) DEDUÇÕES DO FUNDEB	-2.393.124,55	-2.296.580,66	-2.786.694,70	-2.816.984,34	-2.867.753,56
	Sub Total	-2.393.124,55	-2.296.580,66	-2.786.694,70	-2.816.984,34	-2.867.753,56
<b>TOTAL</b>		<b>22.515.792,87</b>	<b>22.641.622,04</b>	<b>33.859.964,27</b>	<b>24.764.822,00</b>	<b>26.095.383,00</b>





# PREFEITURA MUN. ITAPUÃ DO OESTE

RUA AYRTON SENNA Nº. 1425, CENTRO

63761936/0001-55

Exercício: 2020

## DESPESA ORÇADA POR FUNÇÃO

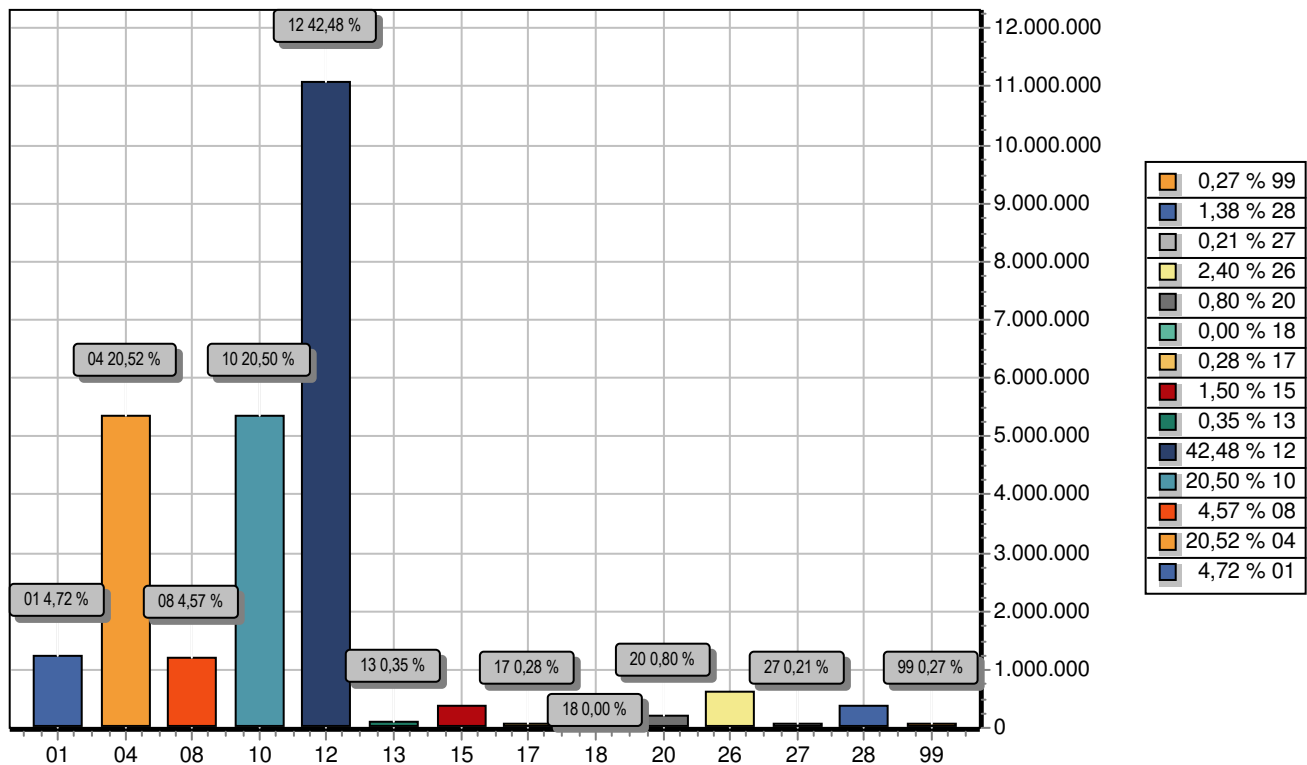

FUNÇÃO	DOTAÇÃO
01 Legislativa	1.232.840,27
04 Administração	5.355.480,26
08 Assistência Social	1.191.610,01
10 Saúde	5.350.719,60
12 Educação	11.084.500,22
13 Cultura	92.000,00
15 Urbanismo	390.665,31
17 Saneamento	74.000,00
18 Gestão Ambiental	1.000,00
20 Agricultura	209.141,62
26 Transporte	626.817,50
27 Desporto e Lazer	54.683,50
28 Encargos Especiais	360.590,17
99 Reserva de Contingência	71.334,54
<b>TOTAL</b>	<b>26.095.383,00</b>



# PREFEITURA MUN. ITAPUÃ DO OESTE

RUA AYRTON SENNA Nº. 1425, CENTRO

63761936/0001-55

Exercício: 2020

## DESPEZA ORÇADA POR GRUPO

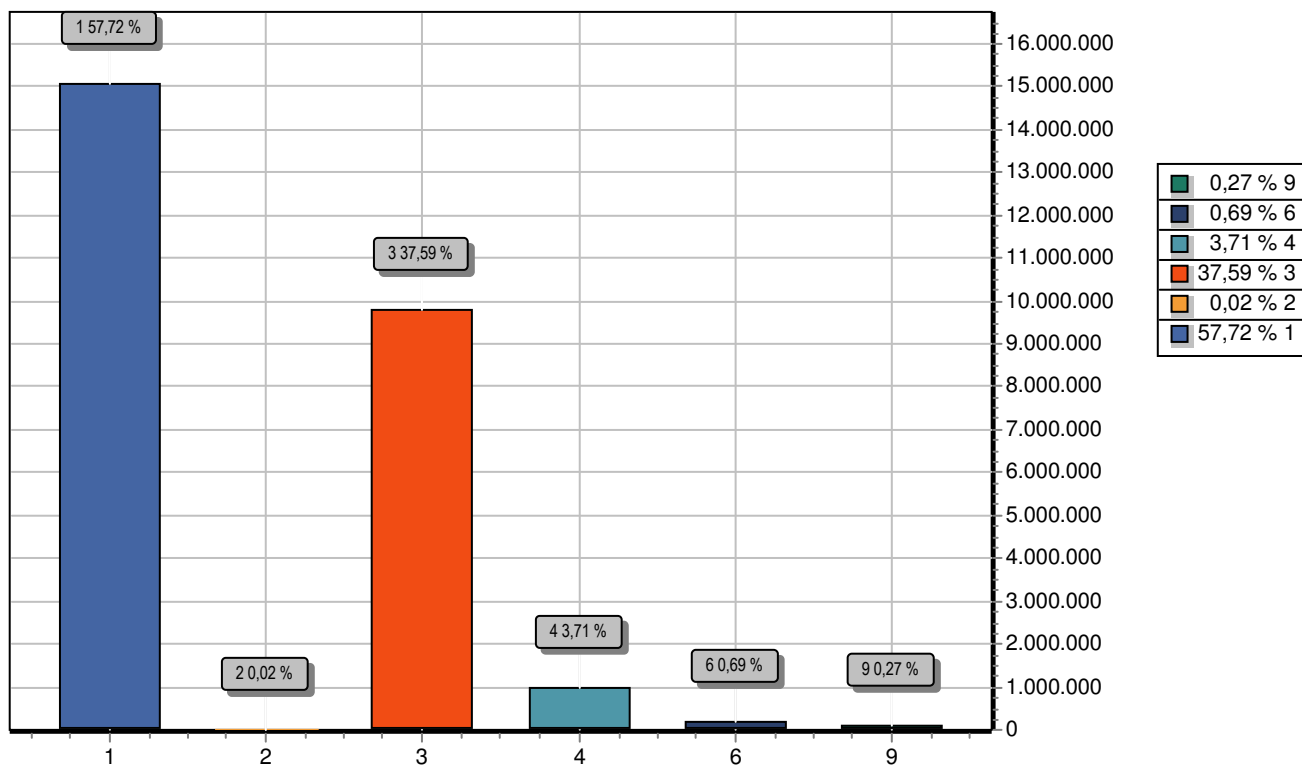

GRUPO		DOTAÇÃO
1	PESSOAL E ENCARGOS SOCIAIS	15.061.687,60
2	JUROS E ENCARGOS DA DIVIDA	5.250,00
3	OUTRAS DESPESAS CORRENTES	9.808.911,46
4	INVESTIMENTOS	968.199,40
6	AMORTIZACAO DA DIVIDA	180.000,00
9	RESERVA DE CONTINGENCIA E RESERVA DO RPPS	71.334,54
TOTAL		26.095.383,00



# PREFEITURA MUN. ITAPUÃ DO OESTE

RUA AYRTON SENNA Nº. 1425, CENTRO

63761936/0001-55

Exercício: 2020

## RECEITA PREVISTA

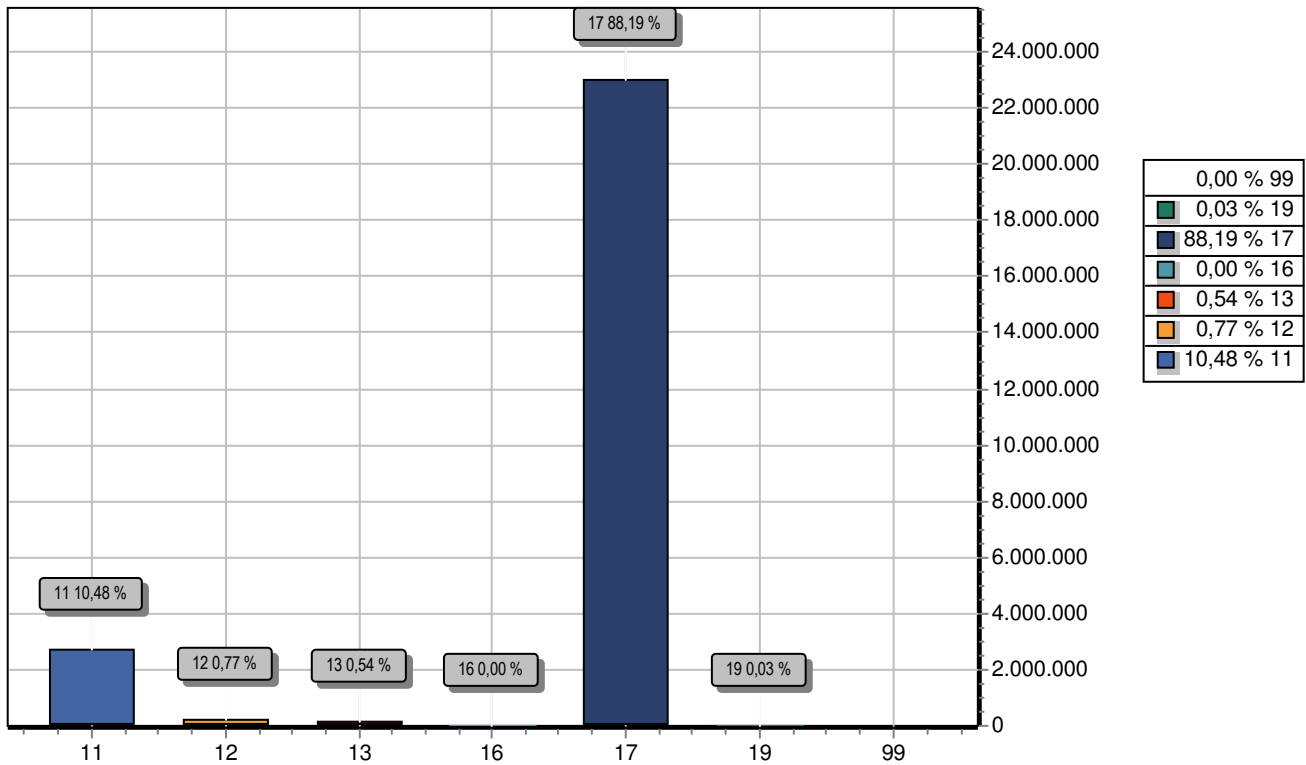

CODIGO		PREVISTO
11	IMPOSTOS, TAXAS E CONTRIBUIÇÕES DE MELHORIA	2.735.555,23
12	CONTRIBUIÇÕES	200.000,00
13	RECEITA PATRIMONIAL	139.642,32
16	RECEITA DE SERVIÇOS	105,00
17	TRANSFERENCIAS CORRENTES	23.012.355,91
19	OUTRAS RECEITAS CORRENTES	7.724,54
99	RECURSOS ARRECADADOS EM EXERCÍCIOS ANTERIORES	
TOTAL		26.095.383,00

**PREFEITURA MUN. ITAPUÃ DO OESTE**

RUA AYRTON SENNA Nº. 1425, CENTRO - CNPJ:63761936/0001-55

Orçamento Programa - Exercício de 2020

Page 1

**QUADRO AUXILIAR DE DETALHAMENTO DA DESPESA**

PODER: 01 PODER LEGISLATIVO  
ORGÃO 01 CAMARA MUNICIPAL  
UNIDADE: 00 CAMARA MUNICIPAL

Aplicacao Programada	Proj/Ativ	Finalidade	Categoria	Detalhada	TotalGrupo	Total Categ.	Total Func.
		F.R. - C.A.					
Custeio das Ativ.Operacionais e Administrativas	01.031.0001.0002.0000						1.232.840,27
3	DESPESAS CORREN'					1.126.840,27	
1	PESSOAL E ENCARGOS SOCIAIS				862.988,19		
1	VENCIMENTOS E VANTAGENS FIXAS - PESSOAL CIVIL	0.1.00.001.001	3.1.90.11.00	658.130,79			
2	OBRIGAÇÕES PATRONAIS	0.1.00.001.001	3.1.90.13.00	186.857,40			
3	DESPESAS DE EXERCÍCIOS ANTERIORES	0.1.00.001.001	3.1.90.92.00	3.000,00			
4	INDENIZAÇÕES E RESTITUIÇÕES TRABALHISTAS	0.1.00.001.001	3.1.90.94.00	15.000,00			
3	OUTRAS DESPESAS CORRENTES				263.852,08		
5	DIÁRIAS - CIVIL	0.1.00.001.001	3.3.90.14.00	50.000,00			
6	MATERIAL DE CONSUMO	0.1.00.001.001	3.3.90.30.00	37.852,08			
7	PASSAGENS E DESPESAS COM LOCOMOÇÃO	0.1.00.001.001	3.3.90.33.00	20.000,00			
8	OUTROS SERVIÇOS DE TERCEIROS - PESSOA FÍSICA	0.1.00.001.001	3.3.90.36.00	3.000,00			
9	OUTROS SERVIÇOS DE TERCEIROS - PESSOA JURÍDICA	0.1.00.001.001	3.3.90.39.00	150.000,00			
10	DESPESAS DE EXERCÍCIOS ANTERIORES	0.1.00.001.001	3.3.90.92.00	3.000,00			
4	DESPESAS DE CAPIT					106.000,00	
4	INVESTIMENTOS				106.000,00		
11	OBRAS E INSTALAÇÕES	0.1.00.001.001	4.4.90.51.00	64.000,00			
12	EQUIPAMENTOS E MATERIAL PERMANENTE	0.1.00.001.001	4.4.90.52.00	42.000,00			
<b>TOTAL</b>							<b>1.232.840,27</b>





**PREFEITURA MUN. ITAPUÃ DO OESTE**

RUA AYRTON SENNA Nº. 1425, CENTRO - CNPJ:63761936/0001-55

Orçamento Programa - Exercício de 2020

Page 4

**QUADRO AUXILIAR DE DETALHAMENTO DA DESPESA**

PODER:	02	PODER EXECUTIVO
ORGÃO:	04	SEC. MUN. DE OBRAS E SERV. PUBLICOS - SEMOSP
UNIDADE:	01	SEC. MUNICIPAL DE OBRAS E SERV. PUBLICOS

Aplicacao Programada	Proj/Ativ	Finalidade	Categoria	Detalhada	TotalGrupo	Total Categ.	Total Func.
		F.R. - C.A.					
Remuneração de Pessoal e Encargo Social	04.122.0002.0001.0000						1.542.275,60
3	DESPESAS CORREN'					1.542.275,60	
1	PESSOAL E ENCARGOS SOCIAIS				1.534.275,60		
31	VENCIMENTOS E VANTAGENS FIXAS - PESSOAL CIVIL	0.1.00.002.001	3.1.90.11.00	1.250.275,60			
32	OBRIGAÇÕES PATRONAIS	0.1.00.002.001	3.1.90.13.00	273.000,00			
33	OUTRAS DESPESAS VARIÁVEIS - PESSOAL CIVIL	0.1.00.002.001	3.1.90.16.00	2.000,00			
34	INDENIZAÇÕES E RESTITUIÇÕES TRABALHISTAS	0.1.00.002.001	3.1.90.94.00	9.000,00			
3	OUTRAS DESPESAS CORRENTES				8.000,00		
35	PENSÕES ESPECIAIS	0.1.00.002.001	3.3.90.59.00	8.000,00			
Custeio das Ativ.Operacionais e Administrativas	04.122.0002.0002.0000						69.334,69
3	DESPESAS CORREN'					50.334,69	
1	PESSOAL E ENCARGOS SOCIAIS				1.000,00		
36	SENTENÇAS JUDICIAIS	0.1.00.002.001	3.1.90.91.00	1.000,00			
3	OUTRAS DESPESAS CORRENTES				49.334,69		
37	DIÁRIAS - CIVIL	0.1.00.002.001	3.3.90.14.00	10.000,00			
38	MATERIAL DE CONSUMO	0.1.00.002.001	3.3.90.30.00	15.334,69			
39	OUTROS SERVIÇOS DE TERCEIROS - PESSOA FÍSICA	0.1.00.002.001	3.3.90.36.00	4.000,00			
40	OUTROS SERVIÇOS DE TERCEIROS - PESSOA JURÍDICA	0.1.00.002.001	3.3.90.39.00	20.000,00			
4	DESPESAS DE CAPIT					19.000,00	
4	INVESTIMENTOS				19.000,00		
41	EQUIPAMENTOS E MATERIAL PERMANENTE	0.1.00.002.001	4.4.90.52.00	14.000,00			
42	INDENIZAÇÕES E RESTITUIÇÕES	0.1.00.002.001	4.4.90.93.00	5.000,00			
Realização de Convenios Contr. e Outras Transferencias	04.122.0002.0006.0000						5.000,00
4	DESPESAS DE CAPIT					5.000,00	
4	INVESTIMENTOS				5.000,00		
43	OBRAS E INSTALAÇÕES	0.1.00.002.001	4.4.90.51.00	5.000,00			
Urbanização de Praças,Parques,Jardins e avenidas	15.452.0003.0007.0000	Aquisição de Materiais Diversos.					62.665,31
3	DESPESAS CORREN'					52.665,31	
3	OUTRAS DESPESAS CORRENTES				52.665,31		
44	MATERIAL DE CONSUMO	0.1.09.002.008	3.3.90.30.00	37.665,31			
45	OUTROS SERVIÇOS DE TERCEIROS - PESSOA JURÍDICA	0.1.00.002.001	3.3.90.39.00	15.000,00			
4	DESPESAS DE CAPIT					10.000,00	
4	INVESTIMENTOS				10.000,00		
46	EQUIPAMENTOS E MATERIAL PERMANENTE	0.1.00.002.001	4.4.90.52.00	10.000,00			
Manutenção e Implementação de Iluminação Publica	15.452.0003.0008.0000	Energia; Material Eletrico.					200.000,00
3	DESPESAS CORREN'					200.000,00	
3	OUTRAS DESPESAS CORRENTES				200.000,00		
47	MATERIAL DE CONSUMO	0.2.10.002.007	3.3.90.30.00	100.000,00			
48	OUTROS SERVIÇOS DE TERCEIROS - PESSOA JURÍDICA	0.2.10.002.007	3.3.90.39.00	100.000,00			
Estação de Tratamento de Agua e Esgoto-ETA	17.512.0003.0009.0000	Energia; Material Químico.					74.000,00
3	DESPESAS CORREN'					74.000,00	
3	OUTRAS DESPESAS CORRENTES				74.000,00		
49	MATERIAL DE CONSUMO	0.1.00.002.001	3.3.90.30.00	19.000,00			
50	OUTROS SERVIÇOS DE TERCEIROS - PESSOA JURÍDICA	0.1.00.002.001	3.3.90.39.00	55.000,00			
Manutenção e Conservação da Malha Viaria	26.782.0003.0010.0000	Combustivel; Peças; Serviços.					626.817,50
3	DESPESAS CORREN'					626.817,50	







**PREFEITURA MUN. ITAPUÁ DO OESTE**

RUA AYRTON SENNA Nº. 1425, CENTRO - CNPJ:63761936/0001-55

Orçamento Programa - Exercício de 2020

Page 7

**QUADRO AUXILIAR DE DETALHAMENTO DA DESPESA**

PODER:	02	PODER EXECUTIVO							
ORGÃO:	05	SEC. MUN. DE SAUDE - SEMSAU							
UNIDADE:	02	FUNDO MUN. DE SAUDE - BLOCO CUSTEIO - ATENÇÃO BÁSICA							
Aplicacao Programada	Proj/Ativ	Finalidade	Categoria	Detalhada	TotalGrupo	Total Categ.	Total Func.		
F.R. - C.A.									
Remuneração de Pessoal e Encargo Social	10.301.0006.0001.0000						1.549.831,42		
3 DESPESAS CORREN'						1.549.831,42			
1 PESSOAL E ENCARGOS SOCIAIS					1.549.831,42				
67 VENCIMENTOS E VANTAGENS FIXAS - PESSOAL CIVIL		0.1.02.010.001	3.1.90.11.00	1.209.831,42					
68 OBRIGAÇÕES PATRONAIS		0.1.02.010.001	3.1.90.13.00	270.000,00					
69 INDENIZAÇÕES E RESTITUIÇÕES TRABALHISTAS		0.1.02.010.001	3.1.90.94.00	70.000,00					
Aquisição de Medicamentos Farmácia Interna	10.301.0006.0026.0000						25.000,00	25.000,00	
3 DESPESAS CORREN'						25.000,00			
3 OUTRAS DESPESAS CORRENTES					25.000,00				
70 MATERIAL DE CONSUMO		0.1.27.010.011	3.3.90.30.00	25.000,00					
Atenção Saúde Bucal (L R P D)	10.301.0006.0028.0001						170.280,00	170.280,00	
3 DESPESAS CORREN'						170.280,00			
3 OUTRAS DESPESAS CORRENTES					170.280,00				
71 MATERIAL DE CONSUMO		0.1.27.010.023	3.3.90.30.00	60.000,00					
72 OUTROS SERVIÇOS DE TERCEIROS - PESSOA FÍSICA		0.1.27.010.023	3.3.90.36.00	280,00					
73 OUTROS SERVIÇOS DE TERCEIROS - PESSOA JURÍDICA		0.1.27.010.023	3.3.90.39.00	20.000,00					
74 OUTROS SERVIÇOS DE TERCEIROS - PESSOA JURÍDICA		0.1.27.010.032	3.3.90.39.00	90.000,00					
Remuneração de Pessoal e Encargos Sociais - PACS	10.301.0006.0029.0000						754.638,80	754.638,80	
3 DESPESAS CORREN'						754.638,80			
1 PESSOAL E ENCARGOS SOCIAIS					754.638,80				
75 VENCIMENTOS E VANTAGENS FIXAS - PESSOAL CIVIL		0.1.02.010.001	3.1.90.11.00	185.200,00					
76 VENCIMENTOS E VANTAGENS FIXAS - PESSOAL CIVIL		0.1.27.010.022	3.1.90.11.00	418.600,00					
77 OBRIGAÇÕES PATRONAIS		0.1.02.010.001	3.1.90.13.00	140.838,80					
78 SENTENÇAS JUDICIAIS		0.1.02.010.001	3.1.90.91.00	1.000,00					
79 SENTENÇAS JUDICIAIS		0.1.27.010.022	3.1.90.91.00	4.000,00					
80 INDENIZAÇÕES E RESTITUIÇÕES TRABALHISTAS		0.1.02.010.001	3.1.90.94.00	1.000,00					
81 INDENIZAÇÕES E RESTITUIÇÕES TRABALHISTAS		0.1.27.010.022	3.1.90.94.00	4.000,00					
Manutenção das Unidades Básicas de Saúde	10.301.0006.0030.0000						114.804,03	115.804,03	
3 DESPESAS CORREN'						114.804,03			
3 OUTRAS DESPESAS CORRENTES					114.804,03				
82 MATERIAL DE CONSUMO		0.1.27.010.011	3.3.90.30.00	44.340,00					
83 OUTROS SERVIÇOS DE TERCEIROS - PESSOA FÍSICA		0.1.27.010.011	3.3.90.36.00	2.000,00					
84 OUTROS SERVIÇOS DE TERCEIROS - PESSOA JURÍDICA		0.1.27.010.011	3.3.90.39.00	68.464,03					
4 DESPESAS DE CAPIT							1.000,00		
4 INVESTIMENTOS						1.000,00			
85 EQUIPAMENTOS E MATERIAL PERMANENTE		0.1.27.010.011	4.4.90.52.00	1.000,00					
Manutenção do Hospital de Pequeno Porte - HPP	10.301.0006.0031.0000						166.000,00	167.000,00	
3 DESPESAS CORREN'						166.000,00			
3 OUTRAS DESPESAS CORRENTES					166.000,00				
86 MATERIAL DE CONSUMO		0.1.21.010.121	3.3.90.30.00	126.000,00					
87 MATERIAL DE CONSUMO		0.1.27.010.011	3.3.90.30.00	39.000,00					
88 OUTROS SERVIÇOS DE TERCEIROS - PESSOA JURÍDICA		0.1.27.010.041	3.3.90.39.00	1.000,00					
4 DESPESAS DE CAPIT							1.000,00		
4 INVESTIMENTOS						1.000,00			
89 EQUIPAMENTOS E MATERIAL PERMANENTE		0.1.27.010.011	4.4.90.52.00	1.000,00					
Manutenção dos Serviços de Transportes	10.301.0006.0032.0000						92.195,97	92.195,97	
3 DESPESAS CORREN'						92.195,97			

**PREFEITURA MUN. ITAPUÃ DO OESTE**

RUA AYRTON SENNA Nº. 1425, CENTRO - CNPJ:63761936/0001-55

Orçamento Programa - Exercício de 2020

Page 8

**QUADRO AUXILIAR DE DETALHAMENTO DA DESPESA**

PODER: 02 PODER EXECUTIVO  
ORGÃO: 05 SEC. MUN. DE SAUDE - SEMSAU  
UNIDADE: 02 FUNDO MUN. DE SAUDE - BLOCO CUSTEIO - ATENÇÃO BÁSICA

Aplicacao Programada	Proj/Ativ	Finalidade	Categoria	Detalhada	TotalGrupo	Total Categ.	Total Func.
		F.R. - C.A.					
Manutenção dos Serviços de Transportes	10.301.0006.0032.0000						92.195,97
3	DESPESAS CORREN'					92.195,97	
3	OUTRAS DESPESAS CORRENTES				92.195,97		
90	MATERIAL DE CONSUMO	0.1.02.010.001	3.3.90.30.00	20.000,00			
91	MATERIAL DE CONSUMO	0.1.27.010.011	3.3.90.30.00	30.000,00			
92	OUTROS SERVIÇOS DE TERCEIROS - PESSOA JURÍDICA	0.1.02.010.001	3.3.90.39.00	15.000,00			
93	OUTROS SERVIÇOS DE TERCEIROS - PESSOA JURÍDICA	0.1.27.010.011	3.3.90.39.00	27.195,97			
Manut. e Implem. do Atend. Programa Saúde da Família	10.301.0006.0033.0000						169.599,55
3	DESPESAS CORREN'					169.599,55	
3	OUTRAS DESPESAS CORRENTES				169.599,55		
94	DIÁRIAS - CIVIL	0.1.27.010.021	3.3.90.14.00	10.000,00			
95	MATERIAL DE CONSUMO	0.1.27.010.021	3.3.90.30.00	93.259,55			
96	OUTROS SERVIÇOS DE TERCEIROS - PESSOA FÍSICA	0.1.27.010.021	3.3.90.36.00	10.000,00			
97	OUTROS SERVIÇOS DE TERCEIROS - PESSOA JURÍDICA	0.1.27.010.021	3.3.90.39.00	56.340,00			
Capacitação de Servidores e Outros	10.301.0006.0034.0000						9.000,00
3	DESPESAS CORREN'					9.000,00	
3	OUTRAS DESPESAS CORRENTES				9.000,00		
98	DIÁRIAS - CIVIL	0.1.27.010.021	3.3.90.14.00	5.000,00			
99	MATERIAL DE CONSUMO	0.1.27.010.021	3.3.90.30.00	1.000,00			
100	PASSAGENS E DESPESAS COM LOCOMOÇÃO	0.1.27.010.021	3.3.90.33.00	1.000,00			
101	OUTROS SERVIÇOS DE TERCEIROS - PESSOA FÍSICA	0.1.27.010.021	3.3.90.36.00	1.000,00			
102	OUTROS SERVIÇOS DE TERCEIROS - PESSOA JURÍDICA	0.1.27.010.021	3.3.90.39.00	1.000,00			
Aquisição de Material Penso	10.301.0006.0035.0000						46.340,00
3	DESPESAS CORREN'					46.340,00	
3	OUTRAS DESPESAS CORRENTES				46.340,00		
103	MATERIAL DE CONSUMO	0.1.27.010.011	3.3.90.30.00	46.340,00			
Incentivo Financ. de Incl. Microcopista	10.301.0006.0036.0000						40.500,00
3	DESPESAS CORREN'					40.500,00	
1	PESSOAL E ENCARGOS SOCIAIS				40.500,00		
104	VENCIMENTOS E VANTAGENS FIXAS - PESSOAL CIVIL	0.1.27.010.024	3.1.90.11.00	32.500,00			
105	OBRIGAÇÕES PATRONAIS	0.1.02.010.001	3.1.90.13.00	8.000,00			
Programa de Melhoria do Acesso e da Qualidade -PMAQ	10.301.0006.0037.0000						994.275,50
3	DESPESAS CORREN'					991.724,62	
3	OUTRAS DESPESAS CORRENTES				991.724,62		
106	MATERIAL DE CONSUMO	0.1.27.010.025	3.3.90.30.00	8.449,12			
107	OUTROS SERVIÇOS DE TERCEIROS - PESSOA FÍSICA	0.1.02.010.001	3.3.90.36.00	980.826,38			
108	OUTROS SERVIÇOS DE TERCEIROS - PESSOA FÍSICA	0.1.27.010.025	3.3.90.36.00	2.449,12			
4	DESPESAS DE CAPIT					2.550,88	
4	INVESTIMENTOS				2.550,88		
109	EQUIPAMENTOS E MATERIAL PERMANENTE	0.1.27.010.025	4.4.90.52.00	2.550,88			
Programa Saude na Escola	10.301.0006.0084.0000						11.550,00
3	DESPESAS CORREN'					11.550,00	
3	OUTRAS DESPESAS CORRENTES				11.550,00		
110	MATERIAL DE CONSUMO	0.1.27.010.071	3.3.90.30.00	3.803,85			
111	OUTROS SERVIÇOS DE TERCEIROS - PESSOA JURÍDICA	0.1.27.010.071	3.3.90.39.00	7.746,15			
Implementação de Ações de Radiologia	10.302.0006.0039.0000						42.000,00
3	DESPESAS CORREN'					42.000,00	



**PREFEITURA MUN. ITAPUÃ DO OESTE**

RUA AYRTON SENNA Nº. 1425, CENTRO - CNPJ:63761936/0001-55

Orçamento Programa - Exercício de 2020

Page 10

**QUADRO AUXILIAR DE DETALHAMENTO DA DESPESA**

PODER: 02 PODER EXECUTIVO  
ORGÃO 05 SEC. MUN. DE SAUDE - SEMSAU  
UNIDADE: 03 FUNDO MUN. DE SAUDE - BLOCO CUSTEIO - MÉDIA E ALTA COMPLEXID

Aplicacao Programada	Proj/Ativ	Finalidade	Categoria	Detalhada	TotalGrupo	Total Categ.	Total Func.
		F.R. - C.A.					
Implementação de Ações de Patologia Clínica	10.302.0006.0038.0000						180.000,88
3	DESPESAS CORREN'					180.000,88	
3	OUTRAS DESPESAS CORRENTES				180.000,88		
123	OUTROS SERVIÇOS DE TERCEIROS - PESSOA JURÍDICA	0.1.02.010.001	3.3.90.39.00	65.171,68			
124	OUTROS SERVIÇOS DE TERCEIROS - PESSOA JURÍDICA	0.1.27.010.041	3.3.90.39.00	114.829,20			
Implementação Ações de Fisioterapia	10.302.0006.0083.0000						96.073,10
3	DESPESAS CORREN'					96.073,10	
3	OUTRAS DESPESAS CORRENTES				96.073,10		
125	OUTROS SERVIÇOS DE TERCEIROS - PESSOA JURÍDICA	0.1.27.010.041	3.3.90.39.00	96.073,10			
<b>TOTAL</b>							<b>276.073,98</b>









**PREFEITURA MUN. ITAPUÃ DO OESTE**

RUA AYRTON SENNA Nº. 1425, CENTRO - CNPJ:63761936/0001-55

Orçamento Programa - Exercício de 2020

Page 14

**QUADRO AUXILIAR DE DETALHAMENTO DA DESPESA**

PODER: 02 PODER EXECUTIVO  
ORGÃO: 06 SEC. MUN. DE EDUCACAO, CULT. E DESPORTO E LAZER - SEMECE  
UNIDADE: 01 SEC. MUN. DE EDUCACAO, CULT. E DESPORTO E LAZER

Aplicacao Programada	Proj/Ativ	Finalidade	Categoria	Detalhada	TotalGrupo	Total Categ.	Total Func.
F.R. - C.A.							
Remuneração de Pessoal e Encargo Social	12.122.0002.0001.0000						439.727,40
3 DESPESAS CORREN'						439.727,40	
1 PESSOAL E ENCARGOS SOCIAIS					439.727,40		
134 VENCIMENTOS E VANTAGENS FIXAS - PESSOAL CIVIL		0.1.00.012.100	3.1.90.11.00	340.000,00			
135 OBRIGAÇÕES PATRONAIS		0.1.00.012.100	3.1.90.13.00	76.000,00			
136 INDENIZAÇÕES E RESTITUIÇÕES TRABALHISTAS		0.1.00.012.100	3.1.90.94.00	23.727,40			
Custeio das Ativ.Operacionais e Administrativas	12.122.0002.0002.0000						42.683,19
3 DESPESAS CORREN'						42.683,19	
3 OUTRAS DESPESAS CORRENTES					42.683,19		
137 DIÁRIAS - CIVIL		0.1.01.012.001	3.3.90.14.00	4.200,00			
138 MATERIAL DE CONSUMO		0.1.01.012.001	3.3.90.30.00	12.183,19			
139 PASSAGENS E DESPESAS COM LOCOMOÇÃO		0.1.01.012.001	3.3.90.33.00	6.300,00			
140 OUTROS SERVIÇOS DE TERCEIROS - PESSOA JURÍDICA		0.1.01.012.001	3.3.90.39.00	20.000,00			
Realização de Convenios Contr. e Outras Transferencias	12.122.0002.0006.0000						12.075,00
3 DESPESAS CORREN'						1.575,00	
3 OUTRAS DESPESAS CORRENTES					1.575,00		
141 INDENIZAÇÕES E RESTITUIÇÕES		0.1.00.012.100	3.3.90.93.00	1.575,00			
4 DESPESAS DE CAPIT						10.500,00	
4 INVESTIMENTOS					10.500,00		
142 OBRAS E INSTALAÇÕES		0.1.00.012.100	4.4.90.51.00	5.250,00			
143 EQUIPAMENTOS E MATERIAL PERMANENTE		0.1.00.012.100	4.4.90.52.00	4.250,00			
144 INDENIZAÇÕES E RESTITUIÇÕES		0.1.00.012.100	4.4.90.93.00	1.000,00			
Manutenção dos Conselhos	12.122.0002.0044.0000						9.885,75
3 DESPESAS CORREN'						9.885,75	
3 OUTRAS DESPESAS CORRENTES					9.885,75		
145 DIÁRIAS - CIVIL		0.1.00.012.100	3.3.90.14.00	2.100,00			
146 MATERIAL DE CONSUMO		0.1.00.012.100	3.3.90.30.00	4.635,75			
147 PASSAGENS E DESPESAS COM LOCOMOÇÃO		0.1.00.012.100	3.3.90.33.00	3.150,00			
Manutenção e Ampliação da Frota	12.122.0002.0045.0000						94.500,00
3 DESPESAS CORREN'						94.500,00	
3 OUTRAS DESPESAS CORRENTES					94.500,00		
148 MATERIAL DE CONSUMO		0.1.00.012.100	3.3.90.30.00	62.055,00			
149 OUTROS SERVIÇOS DE TERCEIROS - PESSOA JURÍDICA		0.1.00.012.100	3.3.90.39.00	32.445,00			
Remuneração de Pessoal e Encargo Social	12.361.0007.0001.0000						564.195,73
3 DESPESAS CORREN'						564.195,73	
1 PESSOAL E ENCARGOS SOCIAIS					564.195,73		
150 VENCIMENTOS E VANTAGENS FIXAS - PESSOAL CIVIL		0.1.01.012.001	3.1.90.11.00	463.413,30			
151 OBRIGAÇÕES PATRONAIS		0.1.01.012.001	3.1.90.13.00	97.632,43			
152 SENTENÇAS JUDICIAIS		0.1.01.012.001	3.1.90.91.00	1.050,00			
153 INDENIZAÇÕES E RESTITUIÇÕES TRABALHISTAS		0.1.01.012.001	3.1.90.94.00	2.100,00			
Manutenção e Ampliação da Frota	12.361.0007.0045.0000						802.884,81
3 DESPESAS CORREN'						802.884,81	
3 OUTRAS DESPESAS CORRENTES					802.884,81		
154 MATERIAL DE CONSUMO		0.1.01.012.001	3.3.90.30.00	60.317,39			
155 MATERIAL DE CONSUMO		0.1.08.012.008	3.3.90.30.00	101.580,61			
156 OUTROS SERVIÇOS DE TERCEIROS - PESSOA FÍSICA		0.1.01.012.001	3.3.90.36.00	9.486,81			
157 OUTROS SERVIÇOS DE TERCEIROS - PESSOA JURÍDICA		0.1.01.012.001	3.3.90.39.00	600.000,00			
158 OUTROS SERVIÇOS DE TERCEIROS - PESSOA JURÍDICA		0.1.08.012.008	3.3.90.39.00	31.500,00			

**PREFEITURA MUN. ITAPUÃ DO OESTE**

RUA AYRTON SENNA Nº. 1425, CENTRO - CNPJ:63761936/0001-55

Orçamento Programa - Exercício de 2020

Page 15

**QUADRO AUXILIAR DE DETALHAMENTO DA DESPESA**

PODER:	02	PODER EXECUTIVO							
ORGÃO:	06	SEC. MUN. DE EDUCACAO, CULT. E DESPORTO E LAZER - SEMECE							
UNIDADE:	01	SEC. MUN. DE EDUCACAO, CULT. E DESPORTO E LAZER							
Aplicacao Programada	Proj/Ativ	Finalidade	Categoria	Detalhada	TotalGrupo	Total Categ.	Total Func.		
		F.R. - C.A.							
Fornecimento e Manutenção de Alimentação Escolar aos Alunos das Escolas Municipais do Ensino Fundamental	12.361.0007.0046.0000						302.163,98		
3	DESPESAS CORREN'					302.163,98			
3	OUTRAS DESPESAS CORRENTES				302.163,98				
159	MATERIAL DE CONSUMO	0.1.00.012.100	3.3.90.30.00	183.085,00					
160	MATERIAL DE CONSUMO	0.1.08.012.007	3.3.90.30.00	119.078,98					
Manutenção e Coordenação das Atividades do Ensino Fundamental	12.361.0007.0047.0000						263.360,00		
3	DESPESAS CORREN'					222.860,00			
3	OUTRAS DESPESAS CORRENTES				222.860,00				
161	DIÁRIAS - CIVIL	0.1.01.012.001	3.3.90.14.00	6.510,00					
162	MATERIAL DE CONSUMO	0.1.01.012.001	3.3.90.30.00	79.850,00					
163	OUTROS SERVIÇOS DE TERCEIROS - PESSOA JURÍDICA	0.1.01.012.001	3.3.90.39.00	136.500,00					
4	DESPESAS DE CAPIT					40.500,00			
4	INVESTIMENTOS				40.500,00				
164	EQUIPAMENTOS E MATERIAL PERMANENTE	0.1.01.012.001	4.4.90.52.00	40.500,00					
Construção, Ampliação e Melhoria das Escolas da Rede de Ensino Fundamental	12.361.0007.0050.0000						76.335,00		
3	DESPESAS CORREN'					49.915,00			
3	OUTRAS DESPESAS CORRENTES				49.915,00				
165	MATERIAL DE CONSUMO	0.1.01.012.001	3.3.90.30.00	38.890,00					
166	OUTROS SERVIÇOS DE TERCEIROS - PESSOA JURÍDICA	0.1.01.012.001	3.3.90.39.00	11.025,00					
4	DESPESAS DE CAPIT					26.420,00			
4	INVESTIMENTOS				26.420,00				
167	OBRAS E INSTALAÇÕES	0.1.01.012.001	4.4.90.51.00	5.000,00					
168	EQUIPAMENTOS E MATERIAL PERMANENTE	0.1.01.012.001	4.4.90.52.00	21.420,00					
Instituir Programas de Formação Inicial e Continuada dos Profissionais da Educação	12.361.0007.0051.0000						107.000,00		
3	DESPESAS CORREN'					107.000,00			
3	OUTRAS DESPESAS CORRENTES				107.000,00				
169	DIÁRIAS - CIVIL	0.1.01.012.001	3.3.90.14.00	6.000,00					
170	MATERIAL DE CONSUMO	0.1.01.012.001	3.3.90.30.00	50.000,00					
171	PASSAGENS E DESPESAS COM LOCOMOÇÃO	0.1.01.012.001	3.3.90.33.00	6.000,00					
172	OUTROS SERVIÇOS DE TERCEIROS - PESSOA FÍSICA	0.1.01.012.001	3.3.90.36.00	10.000,00					
173	OUTROS SERVIÇOS DE TERCEIROS - PESSOA JURÍDICA	0.1.01.012.001	3.3.90.39.00	35.000,00					
Contribuições para Entidades Privadas Sem Fins Lucrativos	12.361.0007.0054.0000						120.000,00		
3	DESPESAS CORREN'					120.000,00			
3	OUTRAS DESPESAS CORRENTES				120.000,00				
174	CONTRIBUIÇÕES	0.1.01.012.001	3.3.50.41.00	120.000,00					
Manutenção da Educação Básica - QSE	12.361.0007.0055.0000						277.891,46		
3	DESPESAS CORREN'					196.213,50			
3	OUTRAS DESPESAS CORRENTES				196.213,50				
175	DIÁRIAS - CIVIL	0.1.08.012.019	3.3.90.14.00	6.583,50					
176	MATERIAL DE CONSUMO	0.1.08.012.019	3.3.90.30.00	94.500,00					
177	PASSAGENS E DESPESAS COM LOCOMOÇÃO	0.1.08.012.019	3.3.90.33.00	7.350,00					
178	OUTROS SERVIÇOS DE TERCEIROS - PESSOA JURÍDICA	0.1.08.012.019	3.3.90.39.00	87.780,00					
4	DESPESAS DE CAPIT					81.677,96			
4	INVESTIMENTOS				81.677,96				
179	OBRAS E INSTALAÇÕES	0.1.08.012.019	4.4.90.51.00	15.960,40					
180	EQUIPAMENTOS E MATERIAL PERMANENTE	0.1.08.012.019	4.4.90.52.00	65.717,56					

**PREFEITURA MUN. ITAPUÃ DO OESTE**

RUA AYRTON SENNA Nº. 1425, CENTRO - CNPJ:63761936/0001-55

Orçamento Programa - Exercício de 2020

Page 16

**QUADRO AUXILIAR DE DETALHAMENTO DA DESPESA**

PODER:	02	PODER EXECUTIVO
ORGÃO:	06	SEC. MUN. DE EDUCACAO, CULT. E DESPORTO E LAZER - SEMECE
UNIDADE:	01	SEC. MUN. DE EDUCACAO, CULT. E DESPORTO E LAZER

Aplicacao Programada	Proj/Ativ	Finalidade	Categoria	Detalhada	TotalGrupo	Total Categ.	Total Func.
		F.R. - C.A.					
Manutenção da Educação Básica - QSE	12.361.0007.0055.0000						277.891,46
Fornecimento e Manutenção de Alimentação Escolar aos Alunos do AEE	12.361.0007.0098.0000						6.000,00
3	DESPESAS CORREN'					6.000,00	
3	OUTRAS DESPESAS CORRENTES				6.000,00		
181	MATERIAL DE CONSUMO	0.1.00.012.100	3.3.90.30.00	3.000,00			
182	MATERIAL DE CONSUMO	0.1.08.012.033	3.3.90.30.00	3.000,00			
Manutenção da Frota do Transporte Universitário	12.364.0007.0056.0000						280.000,00
3	DESPESAS CORREN'					280.000,00	
3	OUTRAS DESPESAS CORRENTES				280.000,00		
183	MATERIAL DE CONSUMO	0.1.00.012.100	3.3.90.30.00	230.000,00			
184	OUTROS SERVIÇOS DE TERCEIROS - PESSOA JURÍDICA	0.1.00.012.100	3.3.90.39.00	50.000,00			
Fornecimento e Manutenção de Alimentação Escolar aos Alunos das Escolas Municipais do Ensino Infantil- Pré Escola	12.365.0007.0057.0000						103.461,22
3	DESPESAS CORREN'					103.461,22	
3	OUTRAS DESPESAS CORRENTES				103.461,22		
185	MATERIAL DE CONSUMO	0.1.00.012.100	3.3.90.30.00	76.807,50			
186	MATERIAL DE CONSUMO	0.1.08.012.026	3.3.90.30.00	26.653,72			
Fornecimento e Manutenção de Alimentação Escolar aos Alunos das Escolas Municipais do Ensino Infantil- Creche	12.365.0007.0057.0001						52.917,50
3	DESPESAS CORREN'					52.917,50	
3	OUTRAS DESPESAS CORRENTES				52.917,50		
187	MATERIAL DE CONSUMO	0.1.00.012.100	3.3.90.30.00	32.917,50			
188	MATERIAL DE CONSUMO	0.1.08.012.028	3.3.90.30.00	20.000,00			
Manutenção e Coordenação das Atividades do Ensino Infantil - CRECHE	12.365.0007.0058.0000						216.298,18
3	DESPESAS CORREN'					160.202,40	
3	OUTRAS DESPESAS CORRENTES				160.202,40		
189	MATERIAL DE CONSUMO	0.1.01.012.001	3.3.90.30.00	62.000,00			
190	OUTROS SERVIÇOS DE TERCEIROS - PESSOA FÍSICA	0.1.00.012.100	3.3.90.36.00	45.702,40			
191	OUTROS SERVIÇOS DE TERCEIROS - PESSOA JURÍDICA	0.1.01.012.001	3.3.90.39.00	52.500,00			
4	DESPESAS DE CAPIT					56.095,78	
4	INVESTIMENTOS				56.095,78		
192	OBRAS E INSTALAÇÕES	0.1.01.012.001	4.4.90.51.00	5.000,00			
193	EQUIPAMENTOS E MATERIAL PERMANENTE	0.1.01.012.001	4.4.90.52.00	51.095,78			
Manutenção e coordenação das atividades do Ensino Infantil - PRÉ	12.365.0007.0059.0000						184.595,78
3	DESPESAS CORREN'					123.500,00	
3	OUTRAS DESPESAS CORRENTES				123.500,00		
194	MATERIAL DE CONSUMO	0.1.01.012.001	3.3.90.30.00	50.000,00			
195	OUTROS SERVIÇOS DE TERCEIROS - PESSOA JURÍDICA	0.1.01.012.001	3.3.90.39.00	73.500,00			
4	DESPESAS DE CAPIT					61.095,78	
4	INVESTIMENTOS				61.095,78		
196	OBRAS E INSTALAÇÕES	0.1.01.012.001	4.4.90.51.00	10.000,00			
197	EQUIPAMENTOS E MATERIAL PERMANENTE	0.1.01.012.001	4.4.90.52.00	51.095,78			
Fornecimento e Manutenção de Alimentação Escolar aos Alunos das Escolas Municipais da Educação de Jovens e Adultos	12.366.0007.0063.0000						61.695,50
3	DESPESAS CORREN'					61.695,50	



**PREFEITURA MUN. ITAPUÃ DO OESTE**

RUA AYRTON SENNA Nº. 1425, CENTRO - CNPJ:63761936/0001-55

Orçamento Programa - Exercício de 2020

Page 18

**QUADRO AUXILIAR DE DETALHAMENTO DA DESPESA**

PODER: 02 PODER EXECUTIVO  
ORGÃO: 06 SEC. MUN. DE EDUCACAO, CULT. E DESPORTO E LAZER - SEMECE  
UNIDADE: 02 FUNDO DE MAN. E DES. DA EDUC. BASICA E DE VALOR PR

Aplicacao Programada	Proj/Ativ	Finalidade	Categoria	Detalhada	TotalGrupo	Total Categ.	Total Func.
F.R. - C.A.							
Atendimento ao Fundo de Manut e Deserv da Educ Bás e Valoriz dos Prof da Educ - FUNDEB - Ensino Fundamental - Folha 60%	12.361.0007.0072.0000						3.341.173,02
3	DESPESAS CORREN'					3.341.173,02	
1	PESSOAL E ENCARGOS SOCIAIS				3.341.173,02		
204	VENCIMENTOS E VANTAGENS FIXAS - PESSOAL CIVIL	0.1.11.012.002	3.1.90.11.00	2.730.539,66			
205	OBRIGAÇÕES PATRONAIS	0.1.11.012.002	3.1.90.13.00	575.999,14			
206	SENTENÇAS JUDICIAIS	0.1.11.012.002	3.1.90.91.00	1.634,22			
207	INDENIZAÇÕES E RESTITUIÇÕES TRABALHISTAS	0.1.11.012.002	3.1.90.94.00	33.000,00			
Atendimento ao Fundo de Manut e Deserv da Educ Bás e Valoriz dos Prof da Educ - FUNDEB - Ensino Fundamental - Folha 40%	12.361.0007.0073.0000						733.016,14
3	DESPESAS CORREN'					733.016,14	
1	PESSOAL E ENCARGOS SOCIAIS				733.016,14		
208	VENCIMENTOS E VANTAGENS FIXAS - PESSOAL CIVIL	0.1.11.012.002	3.1.90.11.00	592.176,61			
209	OBRIGAÇÕES PATRONAIS	0.1.11.012.002	3.1.90.13.00	128.839,53			
210	SENTENÇAS JUDICIAIS	0.1.11.012.002	3.1.90.91.00	2.000,00			
211	INDENIZAÇÕES E RESTITUIÇÕES TRABALHISTAS	0.1.11.012.002	3.1.90.94.00	10.000,00			
Manutenção do Transporte Escolar - FUNDEB 40%	12.361.0007.0080.0000						737.765,97
3	DESPESAS CORREN'					737.765,97	
3	OUTRAS DESPESAS CORRENTES				737.765,97		
212	DIÁRIAS - CIVIL	0.1.11.012.004	3.3.90.14.00	2.000,00			
213	MATERIAL DE CONSUMO	0.1.11.012.004	3.3.90.30.00	157.530,47			
214	OUTROS SERVIÇOS DE TERCEIROS - PESSOA FÍSICA	0.1.11.012.004	3.3.90.36.00	28.235,50			
215	OUTROS SERVIÇOS DE TERCEIROS - PESSOA JURÍDICA	0.1.11.012.004	3.3.90.39.00	550.000,00			
Custeio das Atividades Operacionais e Administrativas das Unidades Escolares	12.361.0007.0097.0000						572.000,00
3	DESPESAS CORREN'					222.000,00	
3	OUTRAS DESPESAS CORRENTES				222.000,00		
216	DIÁRIAS - CIVIL	0.1.11.012.004	3.3.90.14.00	2.000,00			
217	MATERIAL DE CONSUMO	0.1.11.012.004	3.3.90.30.00	100.000,00			
218	OUTROS SERVIÇOS DE TERCEIROS - PESSOA FÍSICA	0.1.11.012.004	3.3.90.36.00	20.000,00			
219	OUTROS SERVIÇOS DE TERCEIROS - PESSOA JURÍDICA	0.1.11.012.004	3.3.90.39.00	100.000,00			
4	DESPESAS DE CAPIT					350.000,00	
4	INVESTIMENTOS				350.000,00		
220	OBRAS E INSTALAÇÕES	0.1.11.012.004	4.4.90.51.00	200.000,00			
221	EQUIPAMENTOS E MATERIAL PERMANENTE	0.1.11.012.004	4.4.90.52.00	150.000,00			
Atendimento ao Fundo de Manut e Deserv da Educ Bás e Valoriz dos Prof da Educ - FUNDEB - Ensino Infantil - Folha 60%	12.365.0007.0074.0000						619.936,39
3	DESPESAS CORREN'					619.936,39	
1	PESSOAL E ENCARGOS SOCIAIS				619.936,39		
222	VENCIMENTOS E VANTAGENS FIXAS - PESSOAL CIVIL	0.1.11.012.002	3.1.90.11.00	498.308,09			
223	OBRIGAÇÕES PATRONAIS	0.1.11.012.002	3.1.90.13.00	109.628,30			
224	SENTENÇAS JUDICIAIS	0.1.11.012.002	3.1.90.91.00	2.000,00			
225	INDENIZAÇÕES E RESTITUIÇÕES TRABALHISTAS	0.1.11.012.002	3.1.90.94.00	10.000,00			
Atendimento ao Fundo de Manut e Deserv da Educ Bás e Valoriz dos Prof da Educ - FUNDEB - Ensino Infantil - Folha 40%	12.365.0007.0075.0000						312.102,52
3	DESPESAS CORREN'					312.102,52	



**PREFEITURA MUN. ITAPUÃ DO OESTE**

RUA AYRTON SENNA Nº. 1425, CENTRO - CNPJ:63761936/0001-55

Orçamento Programa - Exercício de 2020

Page 20

**QUADRO AUXILIAR DE DETALHAMENTO DA DESPESA**

PODER:	02	PODER EXECUTIVO
ORGÃO	06	SEC. MUN. DE EDUCACAO, CULT. E DESPORTO E LAZER - SEMECE
UNIDADE:	03	DIFUSÃO DA CULTURA, ESPORTE LAZER E RECREAÇÃO.

Aplicacao Programada	Proj/Ativ	Finalidade	Categoria	Detalhada	TotalGrupo	Total Categ.	Total Func.
		F.R. - C.A.					
Apoio, Incentivo a Produção e à Difusão das Manifestações Culturais		13.392.0008.0070.0000					92.000,00
3	DESPESAS CORREN'					62.000,00	
3	OUTRAS DESPESAS CORRENTES				62.000,00		
242	MATERIAL DE CONSUMO	0.1.00.012.100	3.3.90.30.00	6.000,00			
243	PREMIAÇÕES CULTURAIS, ARTÍSTICAS, CIENTÍFICAS, DESPORTI	0.1.00.012.100	3.3.90.31.00	6.000,00			
244	MATERIAL, BEM OU SERVIÇO PARA DISTRIBUIÇÃO GRATUITA	0.1.00.012.100	3.3.90.32.00	10.000,00			
245	OUTROS SERVIÇOS DE TERCEIROS - PESSOA FÍSICA	0.1.00.012.100	3.3.90.36.00	10.000,00			
246	OUTROS SERVIÇOS DE TERCEIROS - PESSOA JURÍDICA	0.1.00.012.100	3.3.90.39.00	30.000,00			
4	DESPESAS DE CAPIT					30.000,00	
4	INVESTIMENTOS				30.000,00		
247	EQUIPAMENTOS E MATERIAL PERMANENTE	0.1.00.012.100	4.4.90.52.00	30.000,00			
Manutenção e Difusão do Esporte, lazer e Recreação		27.812.0008.0071.0000					54.683,50
3	DESPESAS CORREN'					54.683,50	
3	OUTRAS DESPESAS CORRENTES				54.683,50		
248	DIÁRIAS - CIVIL	0.1.00.012.100	3.3.90.14.00	2.100,00			
249	MATERIAL DE CONSUMO	0.1.00.012.100	3.3.90.30.00	6.583,50			
250	PREMIAÇÕES CULTURAIS, ARTÍSTICAS, CIENTÍFICAS, DESPORTI	0.1.00.012.100	3.3.90.31.00	6.000,00			
251	MATERIAL, BEM OU SERVIÇO PARA DISTRIBUIÇÃO GRATUITA	0.1.00.012.100	3.3.90.32.00	20.000,00			
252	OUTROS SERVIÇOS DE TERCEIROS - PESSOA FÍSICA	0.1.00.012.100	3.3.90.36.00	5.000,00			
253	OUTROS SERVIÇOS DE TERCEIROS - PESSOA JURÍDICA	0.1.00.012.100	3.3.90.39.00	15.000,00			
<b>TOTAL</b>							<b>146.683,50</b>









**PREFEITURA MUN. ITAPUÃ DO OESTE**

RUA AYRTON SENNA Nº. 1425, CENTRO - CNPJ:63761936/0001-55

Orçamento Programa - Exercício de 2020

Page 24

**QUADRO AUXILIAR DE DETALHAMENTO DA DESPESA**

PODER: 02 PODER EXECUTIVO  
ORGÃO 08 SEC. MUN. DE TRABALHO E ASSIST. SOCIAL - SEMTAS  
UNIDADE: 02 FUNDO MUNICIPAL DE ASSISTÊNCIA SOCIAL

Aplicacao Programada	Proj/Ativ	Finalidade	Categoria	Detalhada	TotalGrupo	Total Categ.	Total Func.
		F.R. - C.A.					
BL GSUAS - Gestão do SUAS	08.244.0005.0023.0000						93.000,00
3	DESPESAS CORREN'					73.000,00	
3	OUTRAS DESPESAS CORRENTES				73.000,00		
313	DIÁRIAS - CIVIL	0.1.15.008.012	3.3.90.14.00	8.000,00			
314	MATERIAL DE CONSUMO	0.1.15.008.012	3.3.90.30.00	25.000,00			
315	PASSAGENS E DESPESAS COM LOCOMOÇÃO	0.1.15.008.012	3.3.90.33.00	20.000,00			
316	OUTROS SERVIÇOS DE TERCEIROS - PESSOA JURÍDICA	0.1.15.008.012	3.3.90.39.00	20.000,00			
4	DESPESAS DE CAPIT					20.000,00	
4	INVESTIMENTOS				20.000,00		
317	EQUIPAMENTOS E MATERIAL PERMANENTE	0.1.15.008.012	4.4.90.52.00	20.000,00			
<b>TOTAL</b>							<b>418.220,75</b>



